



TEILE KATALOG

YZF-R6 (2C0B) EUROPE



1F2C0-332G1

(2F2C0-332G1)

YZF-R6
TEILE KATALOG
©2006 Yamaha Motor Co., Ltd.
1. Auflage, August 2006
Alle Rechte vorbehalten.
Nachdruck, Vervielfältigung und
Verbreitung, auch auszugsweise,
ist ohne schriftliche Genehmigung der
Yamaha Motor Co., Ltd.
nicht gestattet.
Printed in Japan.

C1

YZF-R6



D1

VORWORT

Dieser Teile-Katalog bezieht sich auf die Teile für das/die auf dem Titelschlag aufgeführte/n Modell/e. Gehen Sie bitte bei der Bestellung von Ersatzteilen anhand dieses Katalogs vor, und geben Sie stets die korrekten Teile-Nummern und Teile-Bezeichnungen an.

1. Modifikationen oder Ergänzungen, die nach der Veröffentlichung dieses Teile-Katalogs erfolgt sind, werden in den Parts News bekanntgegeben.
Wir bitten Sie daher, eventuell notwendige Änderungen des Teile-Katalogs anhand von Parts News selbst vorzunehmen.

2. Abkürzungen

Die folgenden Abkürzungen wurden in diesem Teile-Katalog verwendet.

“UR” Die angegebene Stückzahl verwenden.

“UN” Die jeweils erforderliche Stückzahl verwenden.

“AP” Alternative Teile

“LM” Örtlich angefertigt (Teile sind vor Ort zu beschaffen)

“F#” Rahmen-Nr. (Zutreffende Maschinen-Nr.)

“O/S” Übergröße

3. Anzahl der Teile einer Baugruppe

- Teile, die in einer Baugruppe zusammen geliefert werden, sind, gemäß dem folgenden Beispiel, mit einem Punkt (.) vor der Teilebezeichnung gekennzeichnet.
- Die Zahl rechts von der Teilebezeichnung gibt die Stückzahl des betreffenden Teiles für die einzelne Baugruppe an.

TEILE-NR.	BEZEICHNUNG	STCK.	BEMERKUNG
2F5-83310-60	Vorderer blinker kompl.1	2	
115-83311-60	.Glübirne (6V-18W)	1	

4. Die zutreffenden Farben der Dekore sind gemäß der folgenden Tabelle in der Spalte “Bemerkung” angegeben.

TEILE-NR.	BEZEICHNUNG	STCK.	BEMERKUNG
2N4-24110-00-X5	Kraftstofftank kompl.	2	MXR
3J1-24240-10	.Aufklebersatz	1	FUR MXR

5. Beachten Sie, daß die Abbildungen keine Montageanleitungen darstellen, sondern lediglich beim Auffinden von Teile-Nummern helfen sollen. Beim Zusammenbau ist daher unbedingt nach dem zugehörigen Werkstatthandbuch vorzugehen.

6. Das Sternchen (*) vor einer Ref.-Nr. gibt Informationen über Änderungen, die gegenüber der vorherigen Ausgabe modifiziert worden sind.

VORWORT

7. Zutreffende Serien-Nr.

Motor-Serien-Nr.

Rahmen-Serien-Nr.

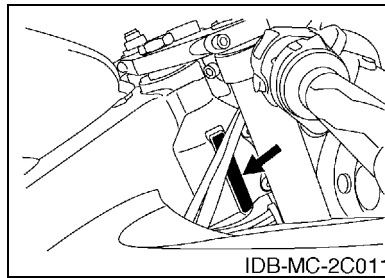
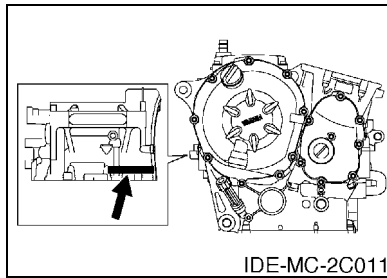

8. Zutreffender Farbcode (Das Zeichen (*) verweist auf die Farbe des Modells.)

Abkürzung	Farbenbezeichnung	Farbencode
BWC1(*)	BLUISH WHITE COCKTAIL 1	0390
DBNM8	DARK BLUISH GRAY METALLIC 8	0919
DPBMC(*)	DEEP PURPLISH BLUE METALLIC C	0564
LGB	LOW GLOSS BLACK	0098
MBL2	MAT BLACK 2	0582
S3	SILVER 3	0791
SMX(*)	BLACK METALLIC X	0903
VRC1	VIVID RED COCKTAIL 1	0121

INHALTSVERZEICHNIS

MOTOR

ZYLINDER	B2
KURBELWELLE & KOLBEN	C2
VENTIL	D2
NOCKENWELLE&NOCKENWELLENKETTE	F2
WASSERPUMPE	G2
KUEHLER & SCHLAEUCHE	H2
OLPUMPE	K2
OLFILTER	L2
EINLASS	B3
EINLASS 2	D3
LUFTLEITUNGSSYSTEM	E3
AUSLASS	F3
KURBELGEHAUSE	H3
KURBELGEHAUSEDECKEL 1	J3
ANLASSER	K3
KUPPLUNG	L3
GETRIEBE	C4
SCHALTNOCKE & SCHALTGABEL	E4
SCHALTWELLE & SCHALTPEDAL	F4

FAHRGESTELL

RAHMEN	H4
KOTFLUGEL	J4
SEITENDECKEL	B5
HINTERRADSCHWINGE	C5
HINTERRADAUFHANGUNG	E5
LENKUNG	F5
VORDERRADGABEL	G5
KRAFTSTOFFTANK	I5
SITZ	L5
VORDERRAD	B6
VORDERRAD BREMSSATTEL	C6
HINTERRAD	D6
HINTERRAD BREMSSATTEL	F6
LENKER & KABEL	G6
VORDERER HAUPTBREMSZYLINDER	H6
STAENDER & FUSSRASTE	J6
HINTERER HAUPTBREMSZYLINDER	B7
MOTORVERKLEIDUNG 1	D7
MOTORVERKLEIDUNG 2	G7
LICHTMASCHINE	L7

ANLASSER	B8
BLINKLEUCHE	C8
METER	D8
SCHEINWERFER	E8
SCHLUSSLEUCHE	F8
LENKERSCHALTER & HEBEL	G8
ELEKTRISCHE AUSRUESTUNG 1	H8
ELEKTRISCHE AUSRUESTUNG 2	I8

VERZEICHNIS

NUMMERNVERZEICHNIS	M16
--------------------------	-----

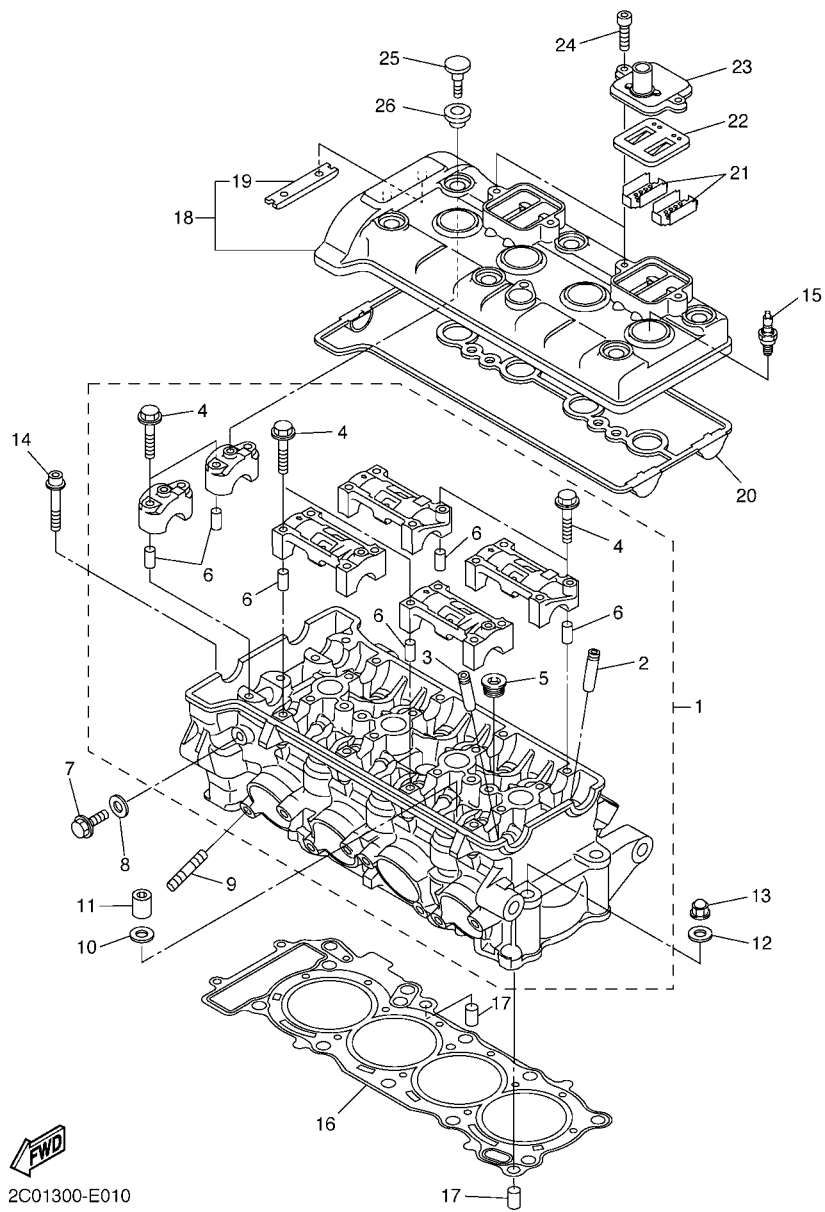

2C01300-E010

FIG. 1 ZYLINDER

REF. NR.	TEILE-NR.	BEZEICHUNG	ZC0B					BEMERKUNG
1	2C0-11101-00	ZYLINDERKOPF	1					
2	2C0-11133-11	.FUHRUNG, VENTIL 1	8					
3	2C0-11134-11	.FUHRUNG, VENTIL 2	8					
4	90105-06027	.SCHRAUBE	20					
5	90340-18002	.VERSCHLUSSSCHRAUBE, ZYL.	3					
6	91808-16023	.PASSTIFT	12					
7	95022-08012	FLANSCHSCHRAUBE	1					
8	90430-08119	DICHTUNG	1					
9	95612-08625	STEBOLZEN	8					
10	90201-10013	UNTERLEGSCHIBE	8					
11	90179-10006	MUTTER	8					
12	90201-10013	UNTERLEGSCHIBE	2					
13	90176-10075	KRONENMUTTER	2					
14	90110-06094	INNENSECHSKANTSCHRAUBE	2					
15	94701-00402	ZUNDKERZE (NGK CR10EK)	4					
16	2C0-11181-00	DICHTUNG, ZYLINDERKOPF 1	1					
17	99530-10114	PASSTIFT	2					
18	2C0-11191-00	DECKEL, ZYLINDERKOPF 1	1					
19	5BE-12241-00	.FUHRUNG, ANSCHLAG 2	1					
20	2C0-11193-00	DICHTUNG, ZYL. KOPFDECKEL 1	1					
21	5VY-1482K-00	PLATTE	4					
22	5SL-14890-00	ZUNGENVENTILEINHEIT	2					
23	5VY-14899-00	VERSCHLUSSKAPPE, GEHAUSE	2					
24	90110-06175	INNENSECHSKANTSCHRAUBE	4					
25	90109-066F0	SCHRAUBE	6					
26	5VY-1111G-00	GUMMILAGER 1	6					

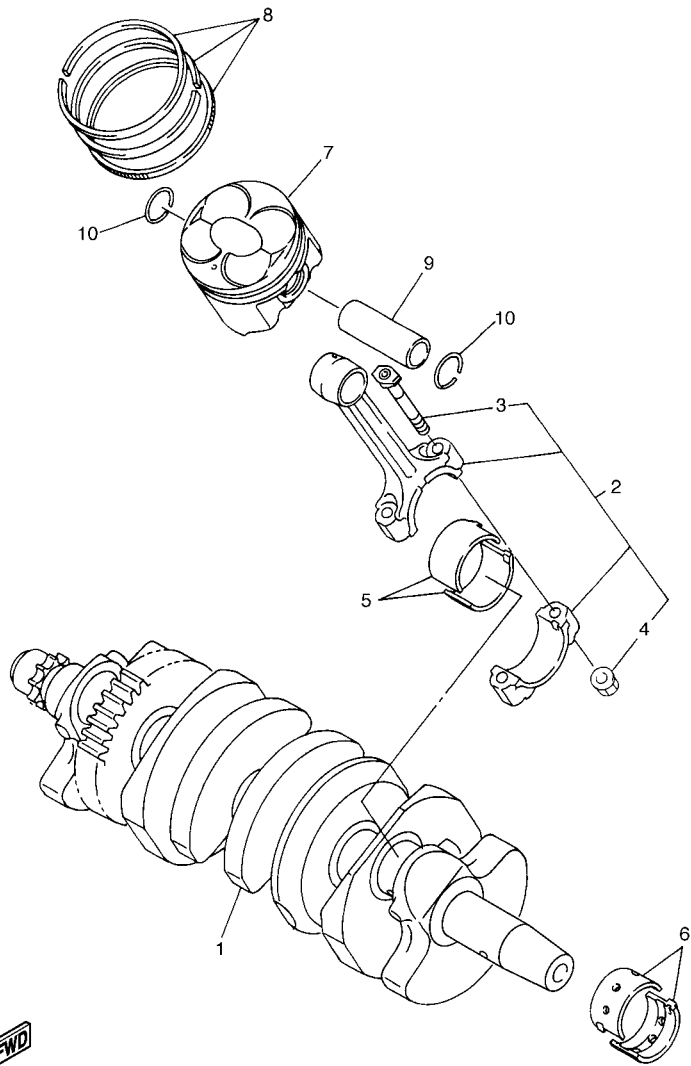

2C01300-E020

FIG. 2 KURBELWELLE & KOLBEN

REF. NR.	TEILE-NR.	BEZEICHNUNG	2C0B				BEMERKUNG
1	2C0-11411-00	KURBELWELLE	1				
2	2C0-11650-00	PLEUELSTANGENGRUPPE	4				
3	2C0-11654-00	.SCHRAUBE, PLEUELSTANGE	2				
4	90179-07001	.MUTTER	2				
5	2C0-11656-00	GLEITLAGER, PLEUELSTANGE	8				UR BLAU
	2C0-11656-10	GLEITLAGER, PLEUELSTANGE	8				UR SCHWARZ
	2C0-11656-20	GLEITLAGER, PLEUELSTANGE	8				UR BRAUN
	2C0-11656-30	GLEITLAGER, PLEUELSTANGE	8				UR GRUN
6	2C0-11416-A0	GLEITLAGER, KURBELWELLE 1	10				UR WEIB
	2C0-11416-00	GLEITLAGER, KURBELWELLE 1	10				UR BLAU
	2C0-11416-10	GLEITLAGER, KURBELWELLE 1	10				UR SCHWARZ
	2C0-11416-20	GLEITLAGER, KURBELWELLE 1	10				UR BRAUN
	2C0-11416-30	GLEITLAGER, KURBELWELLE 1	10				UR GRUN
7	2C0-11631-00	KOLBEN (STD)	4				
8	2C0-11603-00	KOLBENRINGSATZ (STD)	4				
9	2C0-11633-00	BOLZEN, KOLBEN	4				
10	93450-16153	SPRENGRING	8				

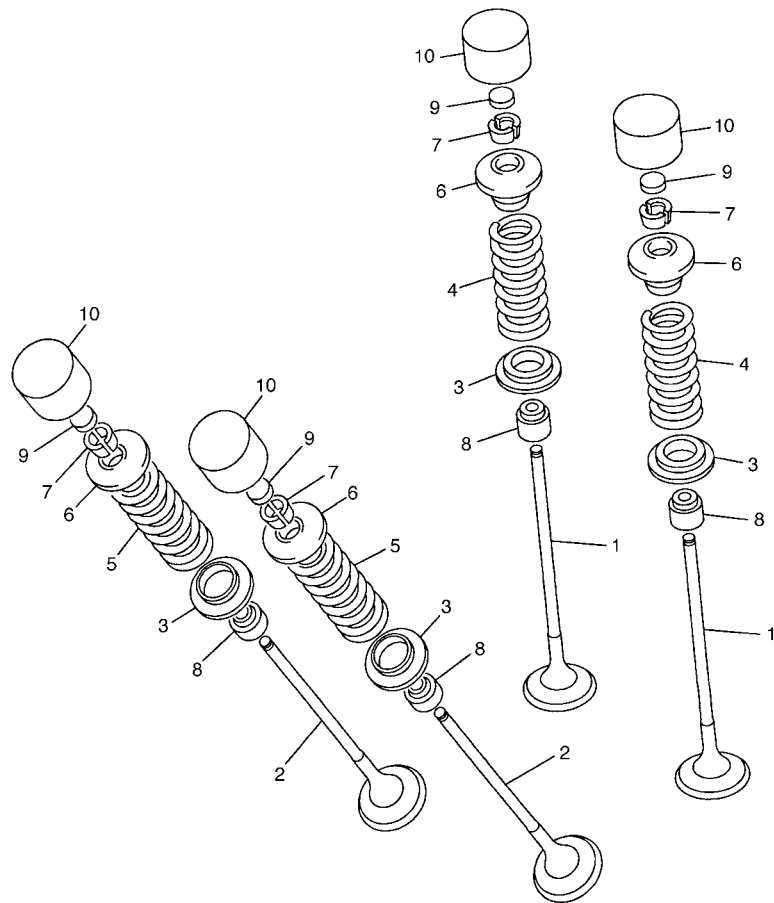

2C01300-E030

FIG. 3 VENTIL

REF. NR.	TEILE-NR.	BEZEICHUNG	2C0B				BEMERKUNG
1	2C0-12111-00	VENTIL, EINLASS	8				
2	2C0-12121-00	VENTIL, AUSLASS	8				
3	2C0-12116-00	SITZ, VENTILFEDER	16				
4	2C0-12113-00	FEDER, VENTIL INNEN	8				
5	2C0-12114-00	FEDER, VENTIL AUSSEN	8				
6	2C0-12117-00	HALTER, VENTILFEDER	16				
7	1WG-12118-00	KEIL, VENTIL	32				
8	4SV-12119-00	DICHTUNG, VENTILSITZ	16				
9	1HX-12168-F0	EINTELLSTUECK 2 (1.50)	16				UR
	1HX-12168-H1	EINTELLSTUECK 2 (1.55)	16				UR
	1HX-12168-K1	EINTELLSTUECK 2 (1.60)	16				UR
	1HX-12168-M1	EINTELLSTUECK 2 (1.65)	16				UR
	1HX-12168-R1	EINTELLSTUECK 2 (1.70)	16				UR
	1HX-12168-U1	EINTELLSTUECK 2 (1.75)	16				UR
	1HX-12168-W1	EINTELLSTUECK 2 (1.80)	16				UR
	1HX-12168-Y1	EINTELLSTUECK 2 (1.85)	16				UR
	1HX-12169-11	EINTELLSTUECK 2 (1.90)	16				UR
	1HX-12169-31	EINTELLSTUECK 2 (1.95)	16				UR
	1HX-12169-50	EINTELLSTUECK 2 (2.00)	16				UR
	1HX-12169-70	EINTELLSTUECK 2 (2.05)	16				UR
	1HX-12169-90	EINTELLSTUECK 2 (2.10)	16				UR
	1HX-12169-E0	EINTELLSTUECK 2 (2.15)	16				UR
	1HX-12169-G0	EINTELLSTUECK 2 (2.20)	16				UR
	1HX-12169-J0	EINTELLSTUECK 2 (2.25)	16				UR
	1HX-12169-L0	EINTELLSTUECK 2 (2.30)	16				UR
	1HX-12169-N0	EINTELLSTUECK 2 (2.35)	16				UR
	1HX-12169-T0	EINTELLSTUECK 2 (2.40)	16				UR

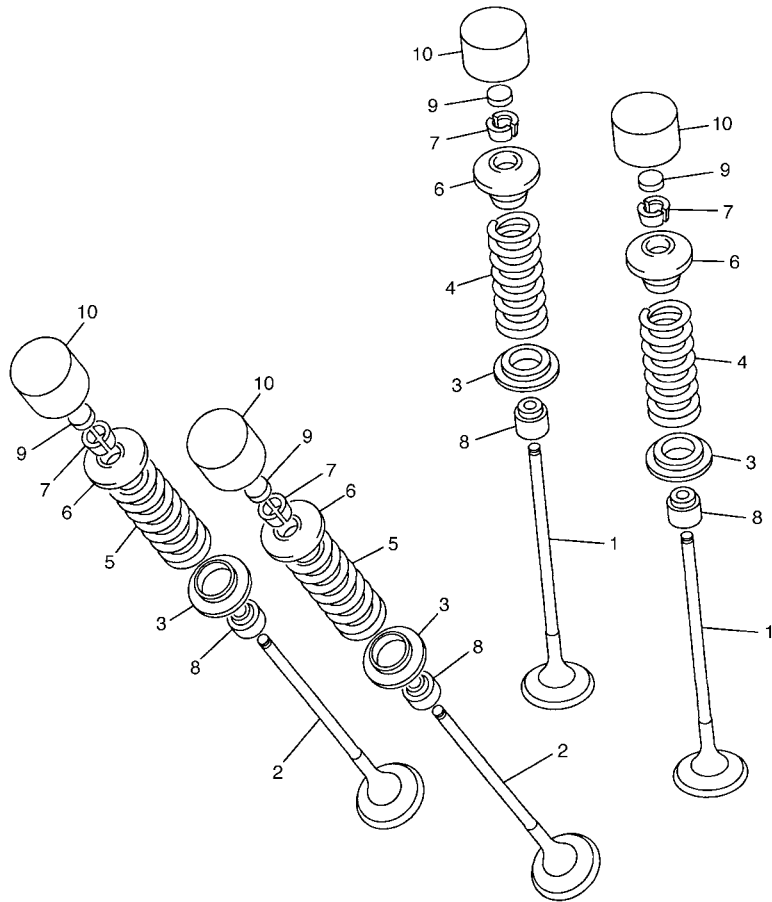

2C01300-E030

FIG. 3 VENTIL

REF. NR.	TEILE-NR.	BEZEICHUNG	2C0B				BEMERKUNG
10	5EB-12153-20	STOSSEL, VENTIL	16				UR BLAU
	5EB-12153-30	STOSSEL, VENTIL	16				UR ROT
	5EB-12153-09	STOSSEL, VENTIL (O/S)	16				AP GRUN

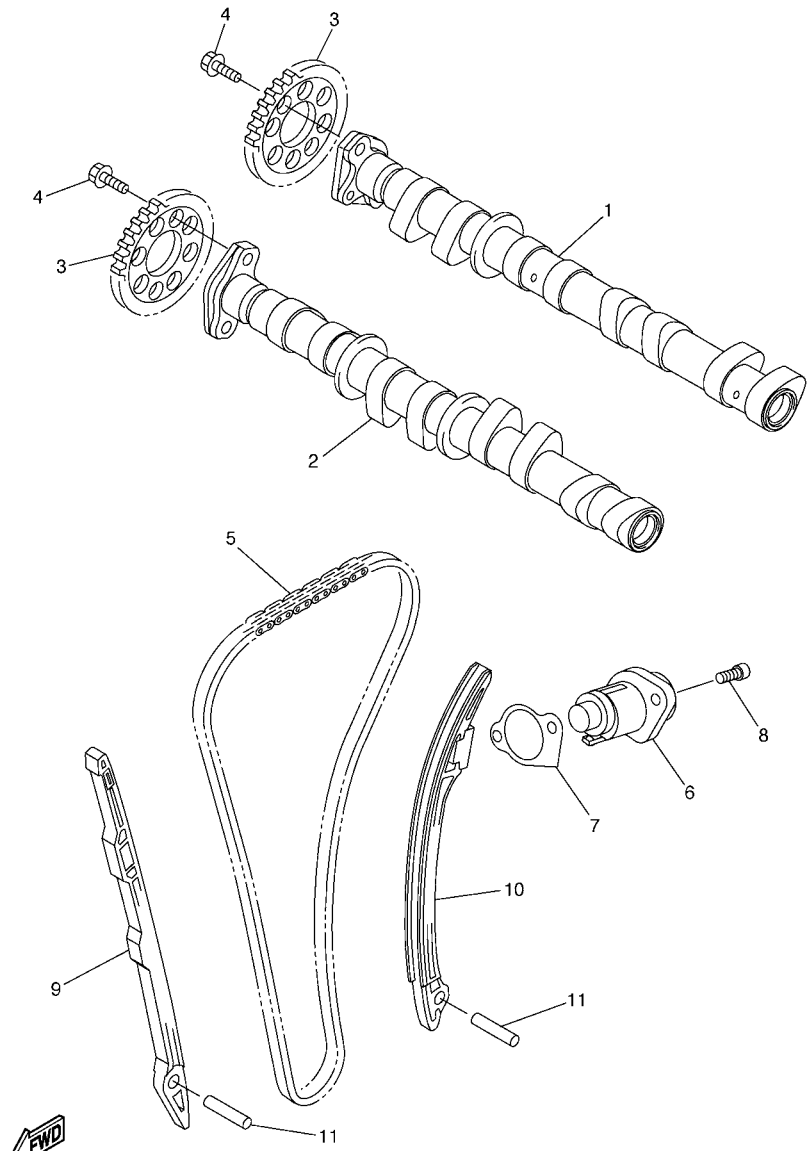

2C01300-E040

FIG. 4 NOCKENWELLE&NOCKENWELLENKETTE

REF. NR.	TEILE-NR.	BEZEICHNUNG	2C0B					BEMERKUNG
1	2C0-12170-00	NOCKENWELLENGRUPPE 1	1					
2	2C0-12180-00	NOCKENWELLENGRUPPE 2	1					
3	2C0-12176-00	KETTENRAD, STEUERKETTE	2					
4	90105-07004	SCHRAUBE	4					
5	94591-61118	KETTE	1					
6	2C0-12210-00	STEUERKETTENSANNER	1					
7	2C0-12213-00	DICHTUNG, SPANNERGEHAUSE	1					
8	90110-06106	INNENSECHSKANTSCHRAUBE	2					
9	2C0-12251-00	DAMPFER, KETTE 1	1					
10	2C0-12252-00	DAMPFER, KETTE 2	1					
11	93607-44190	PASSSTIFT	2					

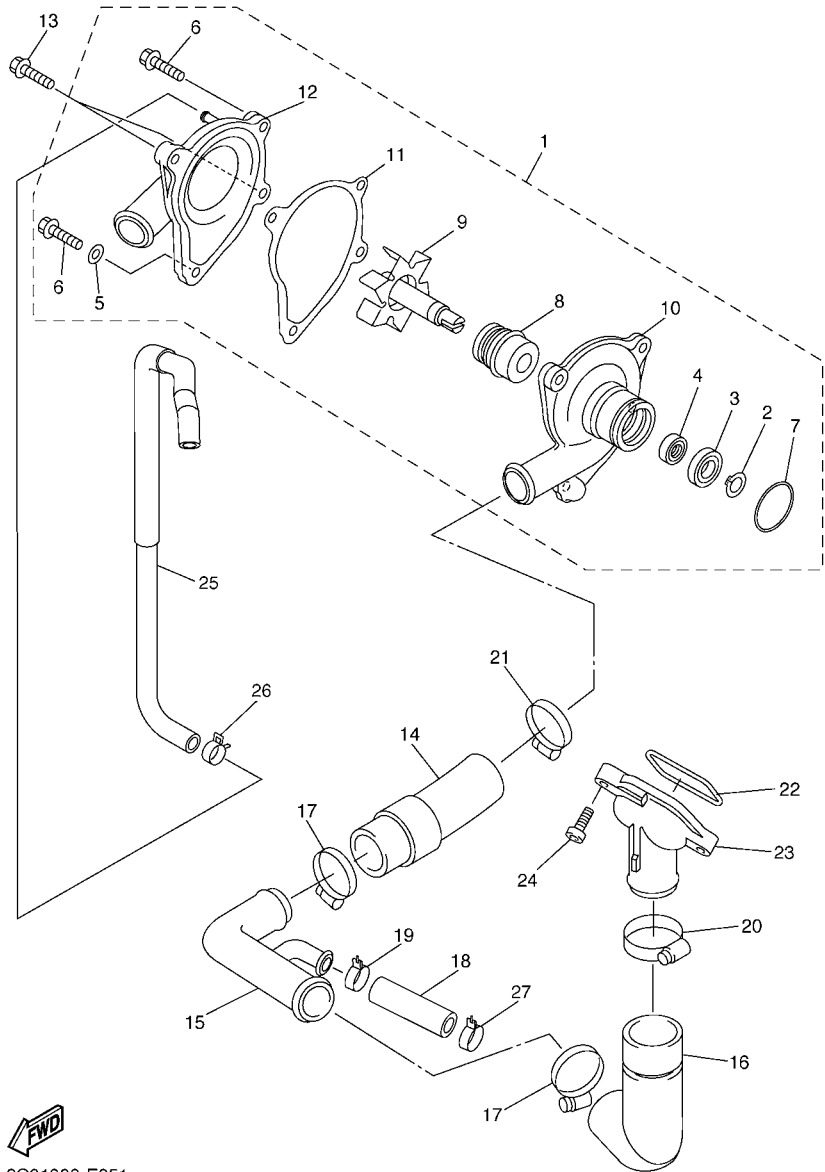

2C01300-E051

FIG. 5 WASSERPUMPE

REF. NR.	TEILE-NR.	BEZEICHNUNG	2C0B					BEMERKUNG
1	2C0-12420-00	WASSERPUMPE	1					
2	99009-10400	.SPRENGRING	1					
3	93306-00006	.LAGER	1					
4	93101-10090	.WELLENDICHRING	1					
5	90430-06014	.DICHTUNG	1					
6	95024-06025	.FLANSCHSCHRAUBE	2					
7	93210-33133	.O-RING	1					
8	2C0-12438-00	.DICHTUNG, MECHANISCH	1					
9	2C0-12450-00	.FLUGELRADWELLE	1					
10	2C0-12421-00	.GEHAUSE, WASSERPUMPE	1					
11	2C0-12428-01	.DICHTUNG, GEHAUSEDECKEL 2	1					
12	2C0-W1242-00	.DECKEL, GEHAUSE	1					
13	90110-06140	INNENSECHSKANTSCHRAUBE	2					
14	2C0-12576-00	SCHLAUCH 1	1					
15	2C0-12581-00	VERBINDUNG, SCHLAUCH 1	1					
16	2C0-12577-00	SCHLAUCH 2	1					
17	90450-35001	SCHLAUCHSCHELLE	2					
18	2C0-12588-00	SCHLAUCH 5	1					
19	90467-200A0	KLEMME	1					
20	90450-38002	SCHLAUCHSCHELLE	1					
21	90450-32001	SCHLAUCHSCHELLE	1					
22	93210-46001	O-RING	1					
23	5EB-12469-00	VERBINDUNG 1	1					
24	90105-06082	SCHRAUBE	2					
25	2C0-1243A-00	SCHLAUCH 1	1					
26	90467-11090	KLEMME	2					
27	90467-200A0	KLEMME	1					

FIG. 6 KUEHLER & SCHLAEUCHE

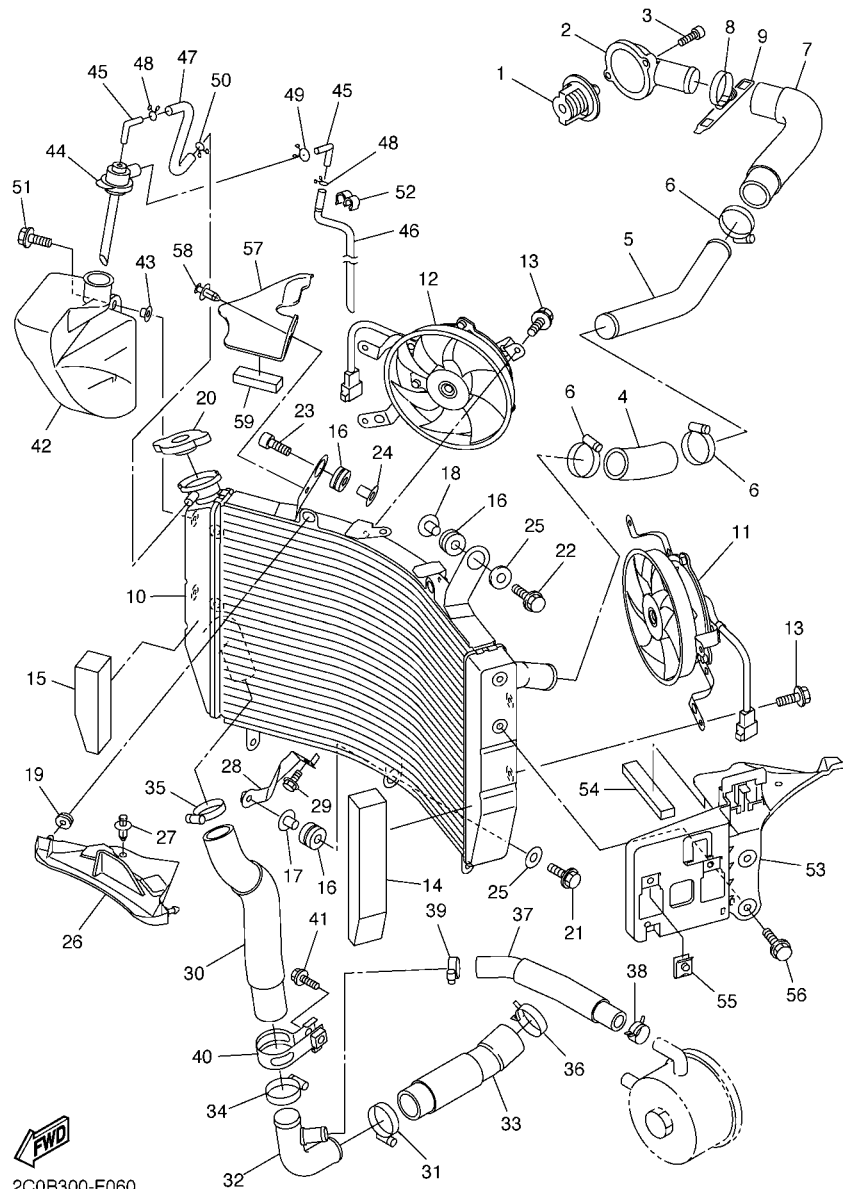

2C0B300-F060

REF. NR.	TEILE-NR.	BEZEICHNUNG	2C0B				BEMERKUNG
1	5SL-12410-00	THERMOSTATGRUPPE	1				
2	2C0-12413-00	DECKEL, THERMOSTAT	1				
3	91312-06020	SCHRAUBE	2				
4	2C0-12578-00	SCHLAUCH 3	1				
5	2C0-12481-00	ROHR 1	1				
6	90450-35001	SCHLAUCHSCHELLE	3				
7	2C0-12552-00	SCHLAUCH 8	1				
8	90450-35001	SCHLAUCHSCHELLE	1				
9	5GV-1246E-00	DECKEL 2	1				
10	2C0-12461-00	KUHLER	1				
11	2C0-12405-00	LUFTER	1				
12	2C0-12405-10	LUFTER	1				
13	5GJ-12675-00	BEFESTIGUNGSSCHRAUBE, LUFTER	6				
14	2C0-12659-00	DAMPFER, LUFTVERKLEIDUNG 2	1				
15	2C0-12668-00	DAMPFER, LUFTVERKLEIDUNG 3	1				
16	90480-15363	GUMMITULLE	3				
17	90387-07391	HULSE	1				
18	90387-0614M	HULSE	1				
19	90480-11005	GUMMITULLE	2				
20	5SL-12462-00	VERSCHLUSSECKEL, KUEHLER	1				
21	90105-06040	SCHRAUBE	1				
22	95807-06035	FLANSCHSCHRAUBE	1				
23	91317-06035	SCHRAUBE	1				
24	90387-0614M	HULSE	1				
25	90201-06071	UNTERLEGSCHIBE	2				
26	2C0-12535-00	PLATTE	1				
27	90269-07007	NIET	1				

FIG. 6 KUEHLER & SCHLAEUCHE

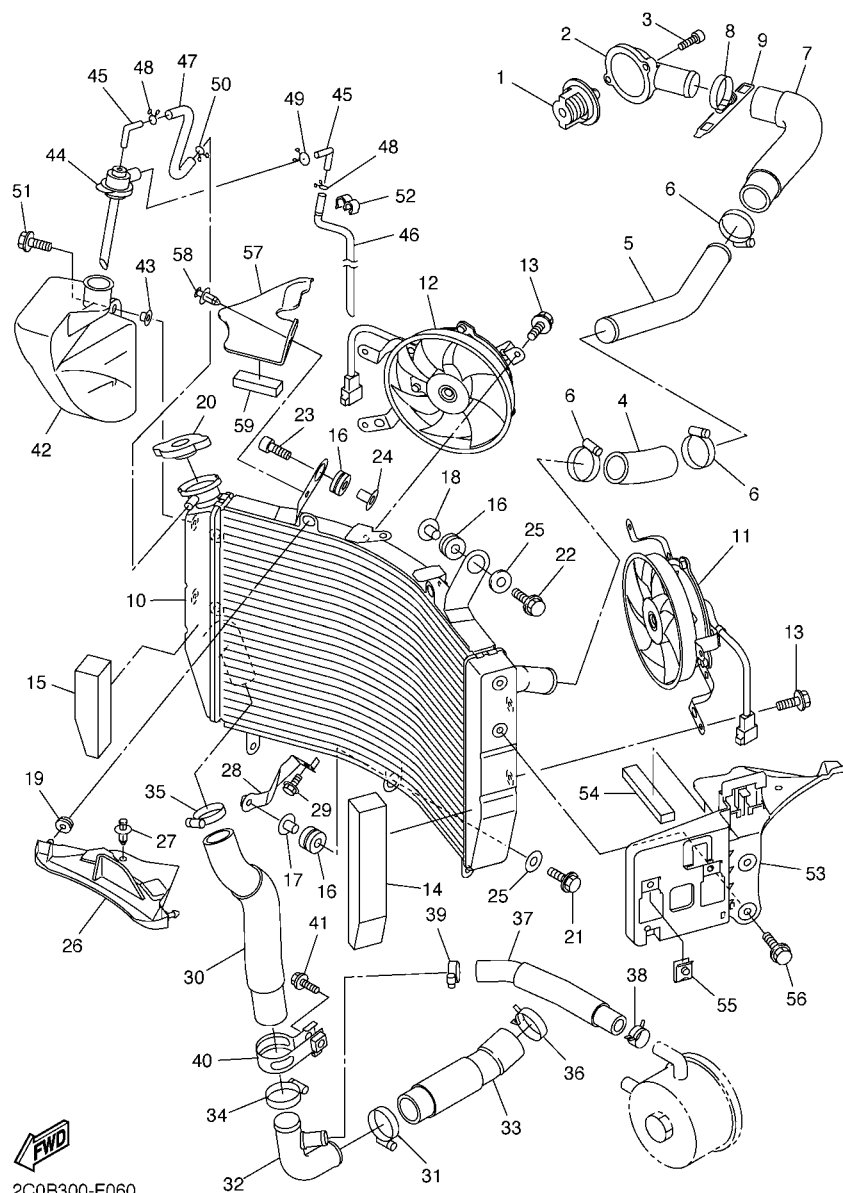

REF. NR.	TEILE-NR.	BEZEICHNUNG	2C0B				BEMERKUNG
28	2C0-1244E-00	KONSOLE 1	1				
29	95827-06012	FLANSCHSCHRAUBE	1				
30	2C0-12579-00	SCHLAUCH 4	1				
31	90450-35001	SCHLAUCHSCHELLE	1				
32	2C0-12582-00	VERBINDUNG, SCHLAUCH 2	1				
33	2C0-12551-00	SCHLAUCH 7	1				
34	90450-35001	SCHLAUCHSCHELLE	1				
35	90450-35001	SCHLAUCHSCHELLE	1				
36	90467-310A0	KLEMME	1				
37	2C0-12589-00	SCHLAUCH 6	1				
38	90467-200A0	KLEMME	1				
39	90450-22017	SCHLAUCHSCHELLE	1				
40	2C0-12491-00	KLEMME 1	1				
41	95027-10020	FLANSCHSCHRAUBE	1				
42	2C0-21871-00	AUFFANGTANK	1				
43	90387-06681	HULSE	2				
44	2C0-21875-00	VERSCHLUSSTREIFEN	1				
45	26H-21828-00	ROHRBOGEN	2				
46	2C0-21816-00	ROHR 1	1				
47	2C0-1243F-00	SCHLAUCH 3	1				
48	90467-08003	KLEMME	2				
49	90467-10M04	KLEMME	1				
50	90467-08003	KLEMME	1				
51	95807-06014	FLANSCHSCHRAUBE	2				
52	90464-10M38	SCHLAEUCHE	1				
53	2C0-2836H-00	KONSOLE 5	1				
54	2C0-2139X-00	DAMPFER	1				

FIG. 6 KUEHLER & SCHLAEUCHE

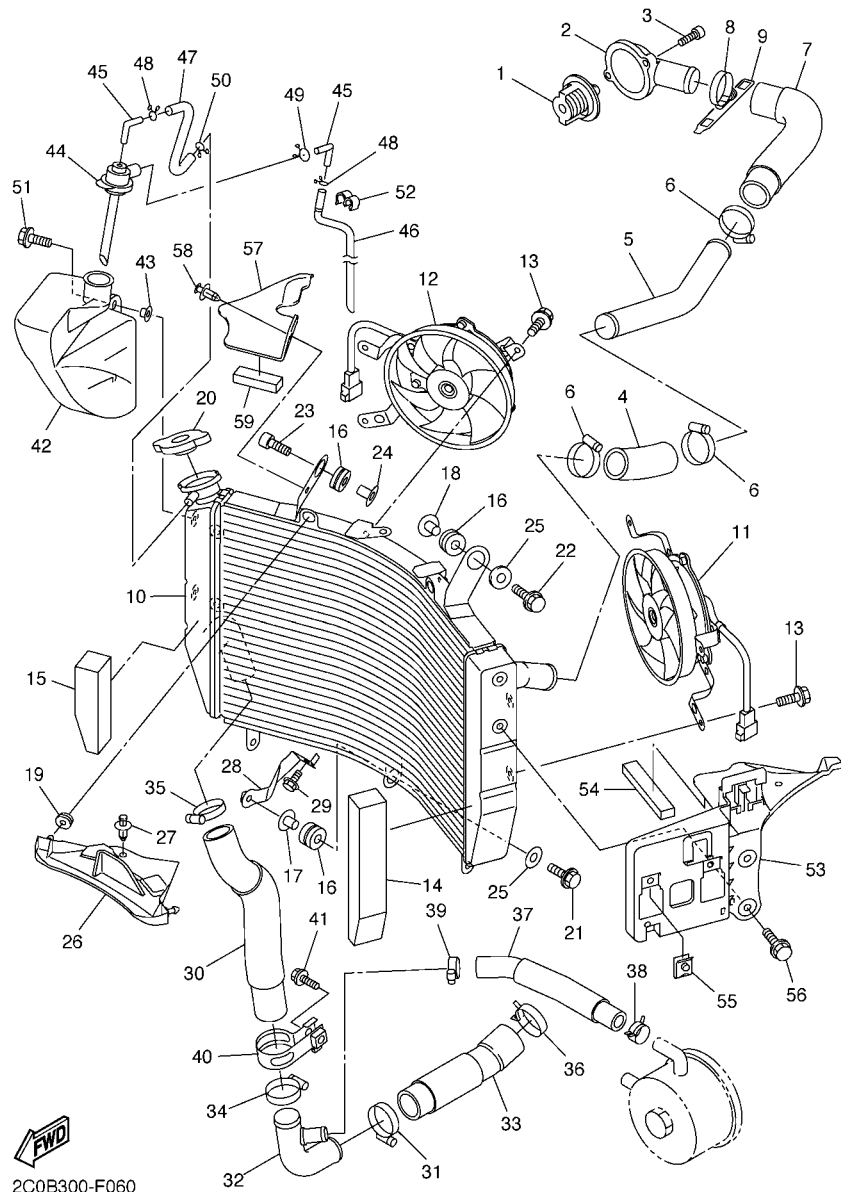

2C0B300-F060

REF. NR.	TEILE-NR.	BEZEICHNUNG	2C0B					BEMERKUNG
55	90183-06069	FEDERMUTTER	2					
56	95807-06014	FLANSCHSCHRAUBE	2					
57	2C0-1246H-00	DECKEL 5	1					
58	90269-06083	NIET	1					
59	2C0-2139U-00	DAMPFER 2	1					
<hr style="border-top: 1px dashed black;"/>								
<hr style="border-top: 1px dashed black;"/>								
<hr style="border-top: 1px dashed black;"/>								
<hr style="border-top: 1px dashed black;"/>								
<hr style="border-top: 1px dashed black;"/>								
<hr style="border-top: 1px dashed black;"/>								
<hr style="border-top: 1px dashed black;"/>								
<hr style="border-top: 1px dashed black;"/>								

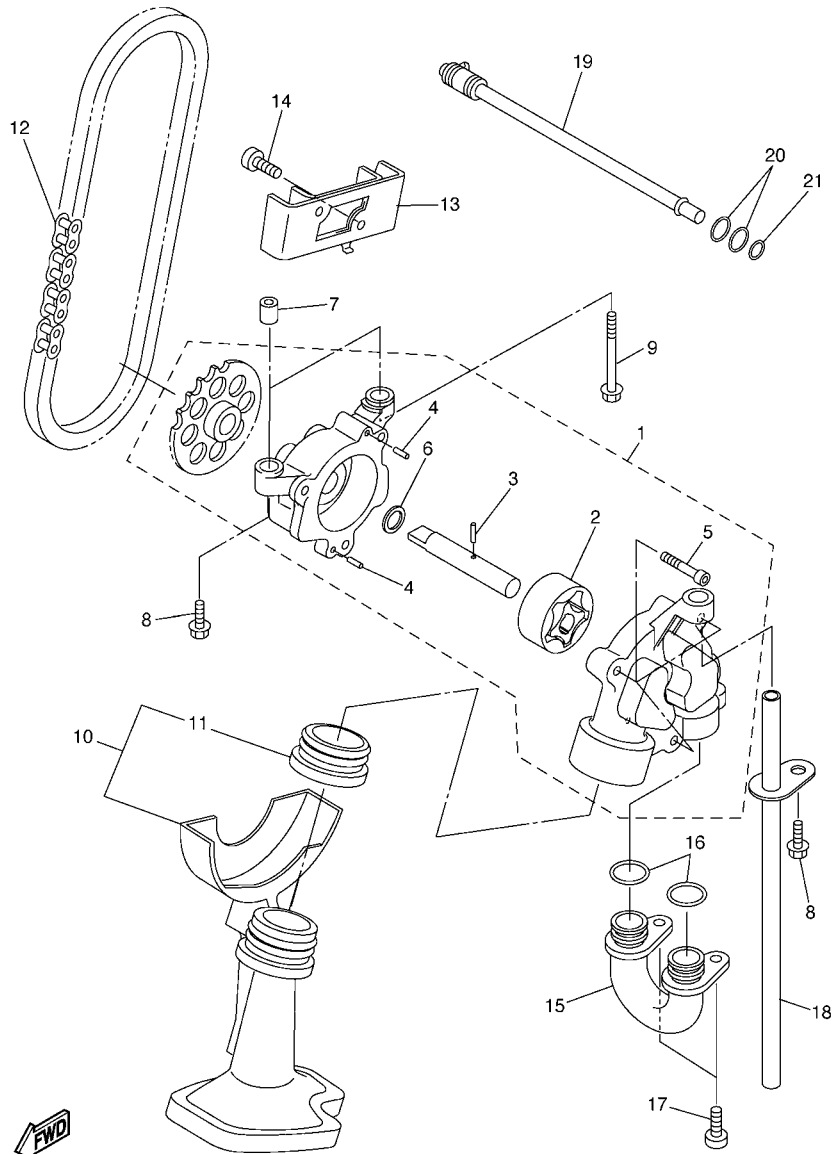

2C01300-E070

FIG. 7 OLPUMPE

REF. NR.	TEILE-NR.	BEZEICHUNG	2C0B				BEMERKUNG
1	2C0-13300-00	OLPUMPENEINGEIT	1				
2	4SV-13310-00	.ROTOREINHEIT 1	1				
3	93603-17070	.PASSTIFT	1				
4	93603-09106	.PASSTIFT	2				
5	91312-06025	.SCHRAUBE	3				
6	90201-113K2	.UNTERLEGSCHIBE	1				
7	91808-17032	PASSTIFT	2				
8	95812-06030	FLANSCHSCHRAUBE	2				
9	95812-06080	FLANSCHSCHRAUBE	1				
10	2C0-13410-00	FILTERGEHAUSE	1				
11	2C0-13415-00	.DICHTUNG, OLFILTER	1				
12	94580-25074	KETTE	1				
13	2C0-13898-00	HALTER	1				
14	90110-06161	INNENSECHSKANTSCHRAUBE	2				
15	2C0-13416-00	OLROHR 1	1				
16	93210-14003	O-RING	2				
17	90110-06161	INNENSECHSKANTSCHRAUBE	2				
18	5EB-13161-00	FORDERROHR 1	1				
19	2C0-1316E-00	FORDERROHR 5	1				
20	93210-09165	O-RING	2				
21	93210-06667	O-RING	1				

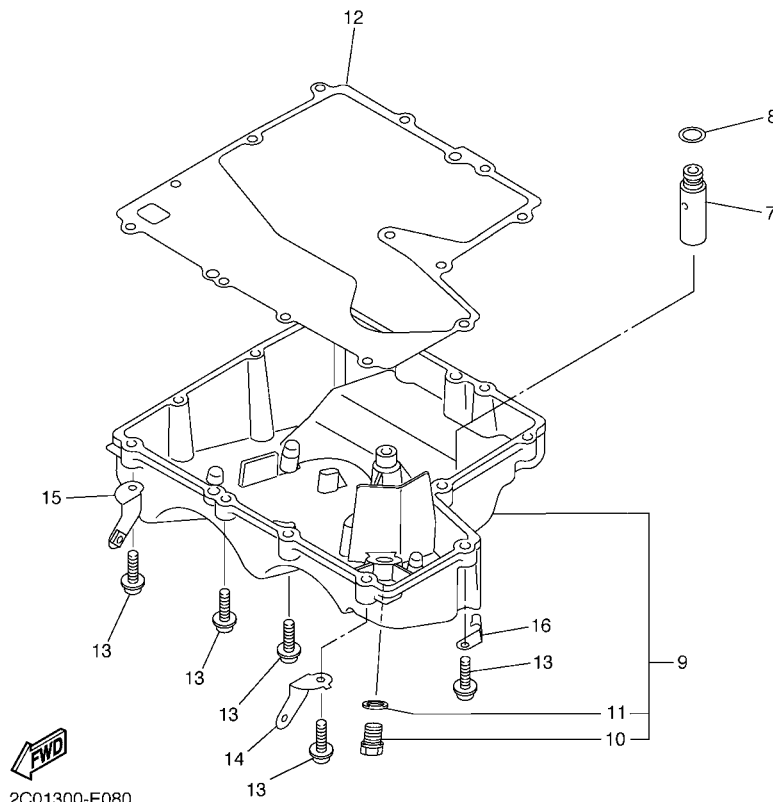
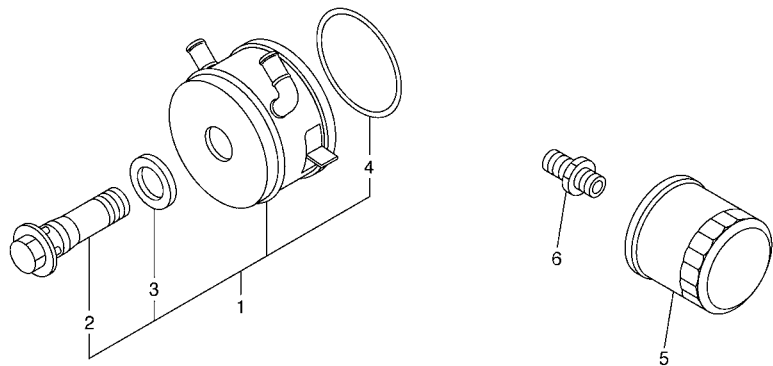

FWD
2C01300-E080

FIG. 8 OLFILTER

REF. NR.	TEILE-NR.	BEZEICHUNG	2C0B				BEMERKUNG
1	2C0-13470-00	OLKÜHLEREINHEIT	1				
2	5EB-12822-00	.HOHLSCHRAUBE	1				
3	5EB-13475-00	.DICHTUNG	1				
4	5JW-13473-00	.O-RING	1				
5	5GH-13440-20	ELEMENTGRUPPE, OLFILTER	1				
6	90401-20145	.HÖHLSCHRAUBE	1				
7	2C0-13490-00	UBERDRUCKVENTIL	1				
8	93210-15566	O-RING	1				
9	2C0-13417-00	DECKEL, FILTER	1				
10	90340-14132	.VERSCHLUSSSCHRAUBE, ZYL.	1				
11	214-11198-01	.DICHTUNG	1				
12	2C0-13414-00	DICHTUNG, FILTERDECKEL	1				
13	90109-06015	SCHRAUBE	13				
14	2C0-2836A-00	KONSOLE 1	1				
15	2C0-2836E-00	KONSOLE 2	1				
16	90465-10040	SHELLE	1				

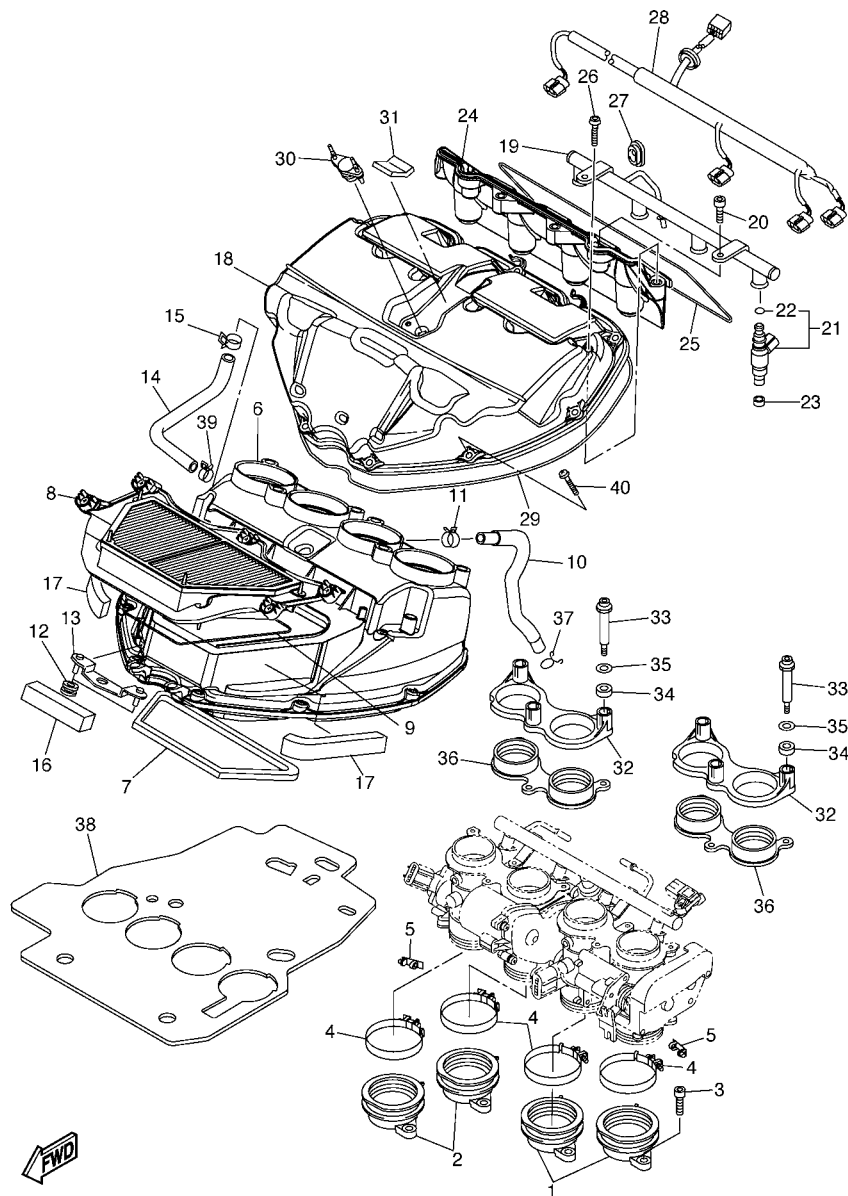

2C0B300-F090

FIG. 9 EINLASS

REF. NR.	TEILE-NR.	BEZEICHNUNG	2C0B				BEMERKUNG
1	2C0-13586-00	VERBINDUNG, VERGASER 1	2				
2	2C0-13596-00	VERBINDUNG, VERGASER 2	2				
3	91312-06016	SCHRAUBE	8				
4	90450-56007	SCHLAUCHSCHELLE	4				
5	2C0-13881-00	DECKEL 1	2				
6	2C0-14411-00	GEHAUSE, LUFTFILTER 1	1				
7	2C0-14467-00	DICHTUNG	1				
8	2C0-14450-01	ELEMENT KOMPL. LUFTFILTER	1				
9	2C0-14462-00	DICHTUNG	1				
10	2C0-15373-00	BELUFTUNGSRÖHR	1				
11	90467-15001	KLEMME	1				
12	90480-08264	GUMMITULLE	2				
13	5VY-14498-00	STUTZE 1	1				
14	2C0-14882-00	FORM SCHLAUCH	1				
15	90467-17128	KLEMME	1				
16	2C0-14409-00	DAMPFER	1				
17	2C0-14425-00	DAMPFER 1	2				
18	2C0-14421-00	GEHAUSE, LUFTFILTER 2	1				
19	2C0-13938-00	ROHR	1				
20	90110-06168	INNENSECHSKANTSCHRAUBE	2				
21	2C0-13761-10	INSPRUTARE	4				
22	5PS-14147-00	.O-RING	1				
23	90430-09002	DICHTUNG	4				
24	2C0-13767-00	KAPPE	1				
25	2C0-1446R-00	DICHTUNG	1				
26	92012-06020	SCHRAUBE	4				
27	90480-01020	GUMMITULLE	1				

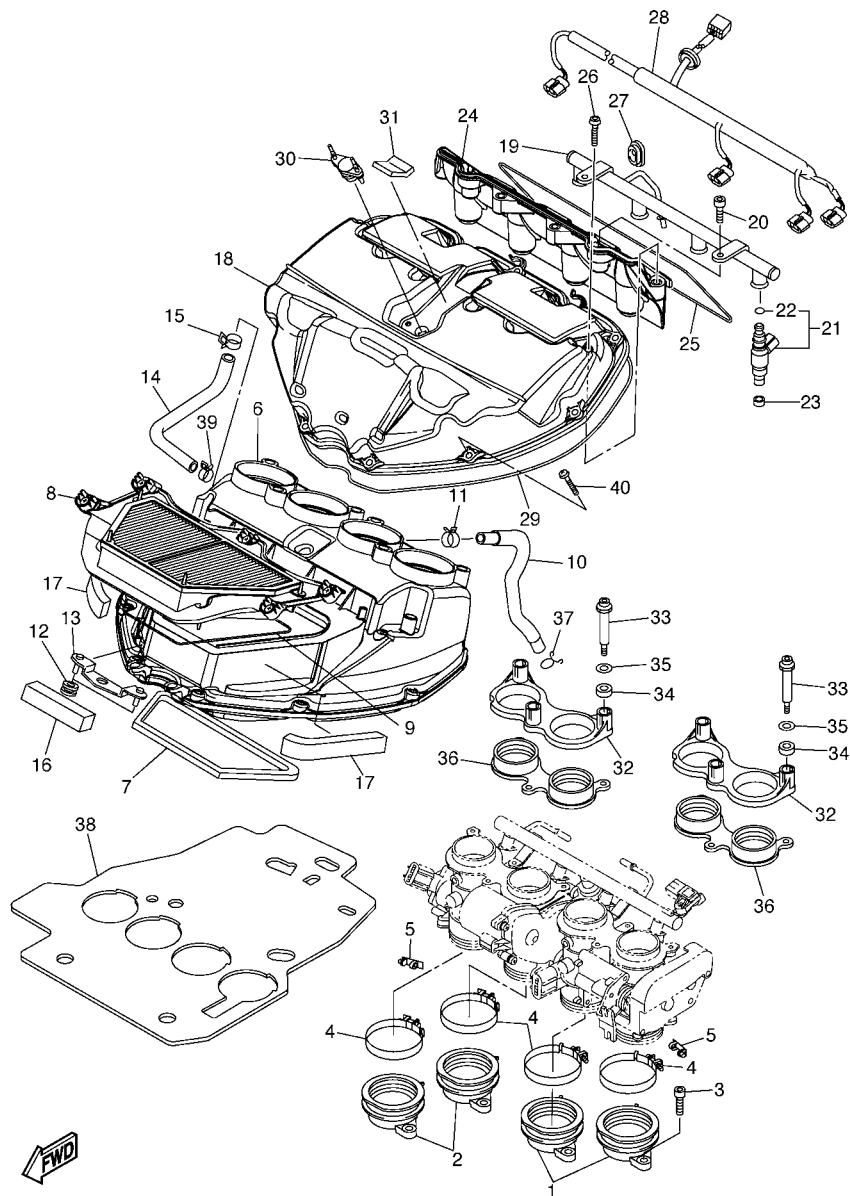

2C0B300-F090

FIG. 9 EINLASS

REF. NR.	TEILE-NR.	BEZEICHNUNG	2C0B				BEMERKUNG
28	2C0-82318-00	LEITUNGSDRAHT-UNTERGRUPPE	1				
29	2C0-14452-00	DICHTUNG	1				
30	2C0-14435-00	GUMMITULLE	1				
31	2C0-14426-00	DAMPFER 2	1				
32	2C0-14469-00	TRICHTER, LUFT	2				
33	90109-05006	SCHRAUBE	6				
34	2C0-14476-00	DICHTUNG	6				
35	90201-082A9	UNTERLEGSCHIBE	6				
36	2C0-14454-00	VERBINDUNG	2				
37	90467-14015	KLEMME	1				
38	2C0-12682-00	SCHUTZ	1				
39	90467-180A0	KLEMME	1				
40	98902-05025	BLINDSCHRAUBE	9				

FIG. 10 EINLASS 2

REF. NR.	TEILE-NR.	BEZEICHNUNG	ZC0B					BEMERKUNG
1	2C0-13750-00	SPJALLHUS	1					
2	2C0-13930-00	.PIPE INLET KOMPL	1					
3	2C0-85885-00	.GEBER	2					
4	2C0-82380-00	.DRUCKGEBER	1					
5	8FP-13556-00	.DICHTUNG, KRUMMER	4					
6	2C0-13761-00	.INSPRÜTARE	4					
7	5PS-14147-00	..O-RING	1					
8	2C0-14105-00	.LEERLAUF-LUFTSCHRAUBENSATZ	4					
9	5FL-14216-00	.SCHRAUBE	2					
10	95307-04700	.MUTTER	1					
11	22U-14952-00	.SCHEIBE	1					
12	91492-12010	.SPLINT	1					
13	2C0-14216-00	.SCHRAUBE	1					
14	98507-05012	.SCHRAUBE	2					
15	98507-06012	.SCHRAUBE	2					
16	4KM-14137-00	.KLEMME	2					
17	8CC-14216-10	.SCHRAUBE	2					
18	2C0-82386-00	.VERLÄNGERUNG, KABELBAUM	1					
19	68V-24376-00	.VERBINDUNGSROHR 1	2					
20	3XV-14251-00	.NIPPEL	1					
21	68V-13533-00	.SCHLAUCH, UNTERDRUCKSENSOR 4	2					
22	2C0-13532-00	.SCHLAUCH, UNTERDRUCKSENSOR 3	1					
23	5FL-14348-10	.ROHR 1	4					
24	2C0-13971-00	ROHR, KRAFTSTOFF 1	1					
25	2C0-13972-00	ROHR, KRAFTSTOFF 2	1					

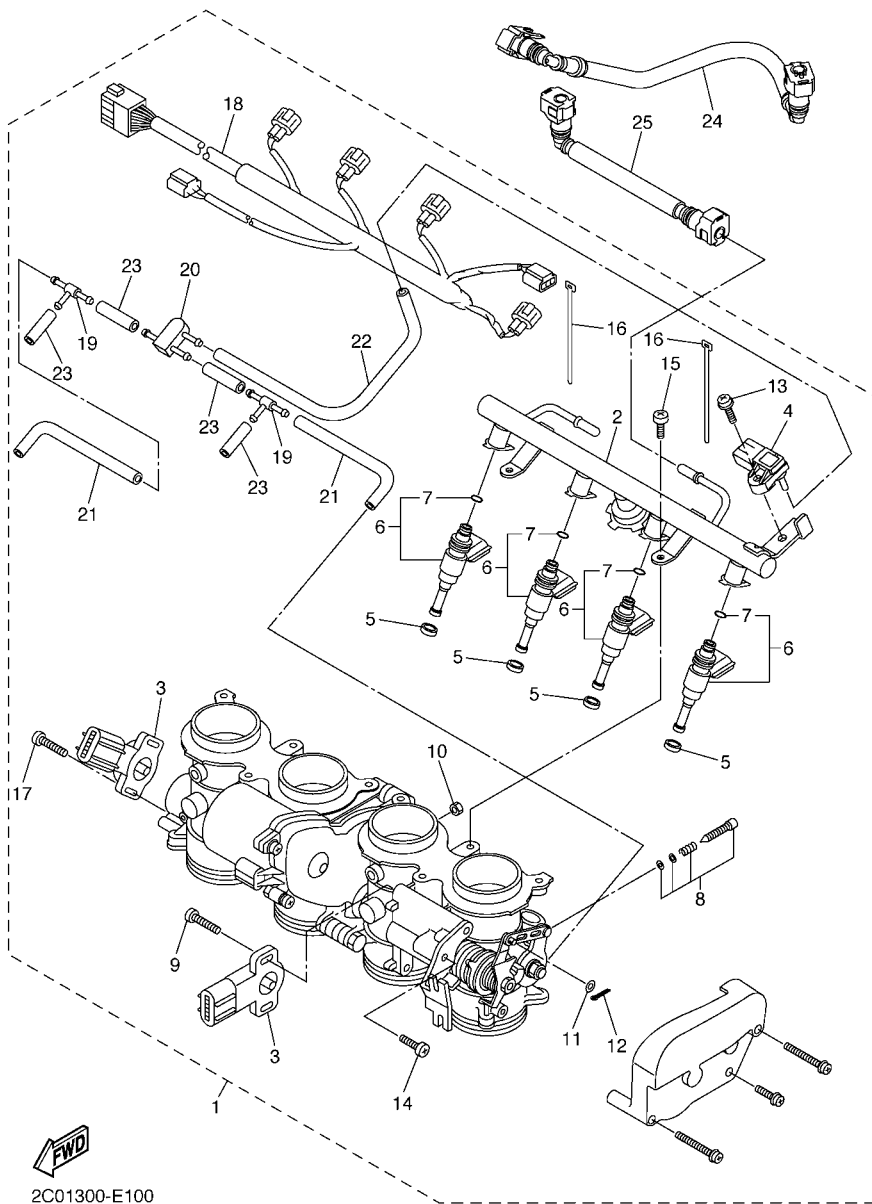

2C01300-E100

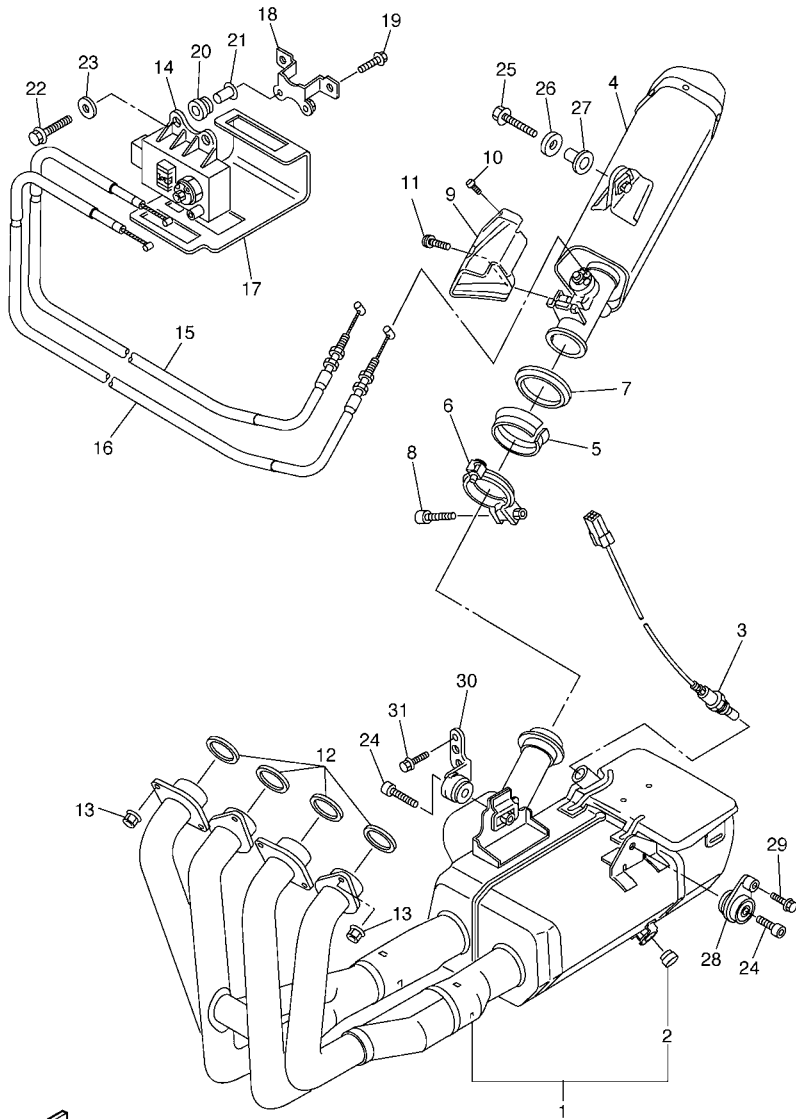

2C01300-E120

FIG. 12 AUSLASS

REF. NR.	TEILE-NR.	BEZEICHUNG	ZC0B					BEMERKUNG
1	2C0-14610-00	AUSPUFFFROHREINHEIT 1	1					
2	4FM-24181-00	.DAMPFUNGLAGER 1	2					
3	2C0-8592A-00	GEBER	1					
4	2C0-14753-01	SCHALLDAMPFER, AUSPUFF	1					
5	2C0-14618-00	RING, ANSCHLAG	1					
6	2C0-14725-00	BAND, SCHALLDAMPFER	1					
7	2C0-14623-00	DICHTUNG, AUSPUFFROHR	1					
8	91314-06030	SCHRAUBE	1					
9	2C0-14718-00	SCHUTZ, SCHALLDAMPFER 1	1					
10	90111-06010	SCHRAUBE	2					
11	90111-06071	SCHRAUBE	1					
12	4FM-14613-00	DICHTUNG, AUSPUFFROHR	4					
13	90179-08410	MUTTER	8					
14	2C0-85820-00	SERVOMOTOR KOMPL.	1					
15	2C0-1133E-00	KABEL 1	1					
16	2C0-1133F-00	KABEL 2	1					
17	2C0-2177F-00	ABDECKUNG	1					
18	2C0-2116J-00	KONSOLE 7	1					
19	95027-06012	FLANSCHSCHRAUBE	2					
20	90480-14005	GUMMITULLE	2					
21	90387-063E6	HULSE	2					
22	95027-06025	FLANSCHSCHRAUBE	2					
23	90201-06M31	UNTERLEGSCHIBE	2					
24	91314-08035	SCHRAUBE	2					
25	90105-08063	SCHRAUBE	1					
26	90201-087G2	UNTERLEGSCHIBE	1					
27	90387-08021	HULSE	1					

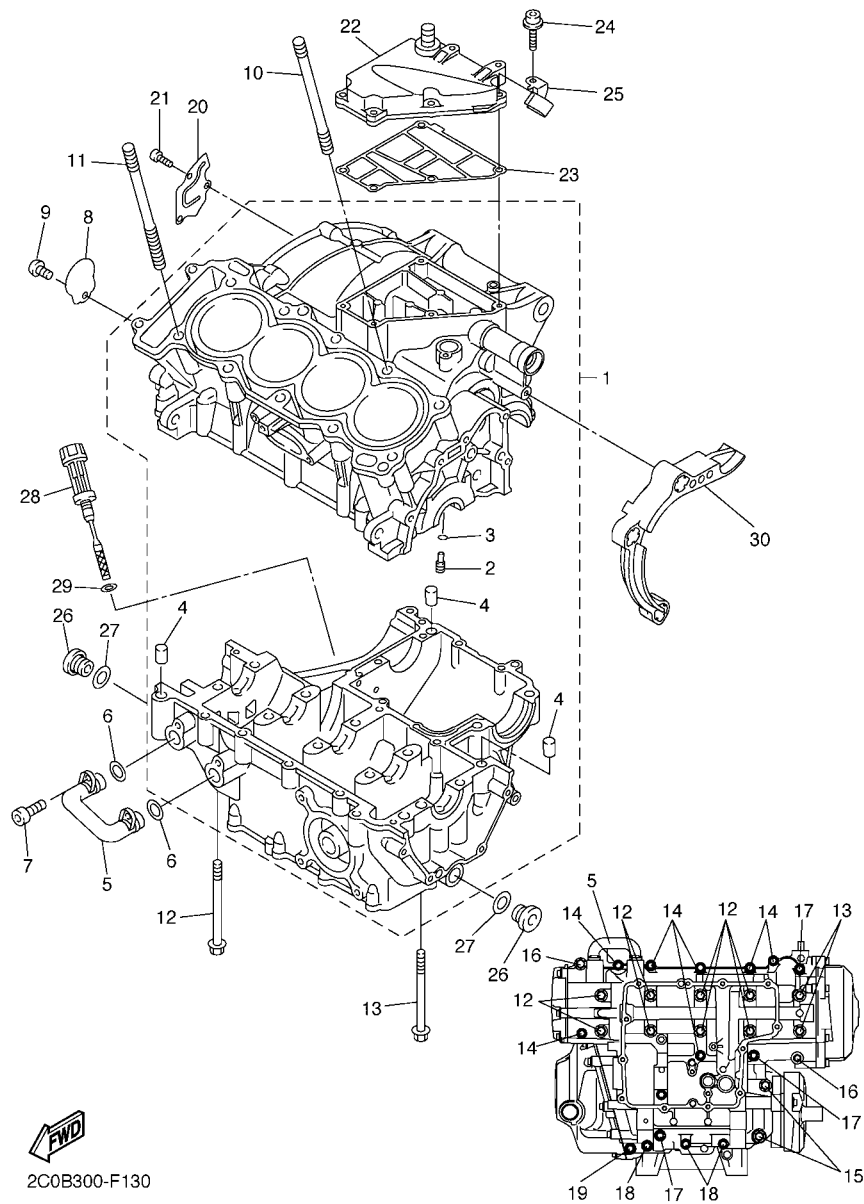

2C0B300-F130

FIG. 13 KURBELGEHAUSE

REF. NR.	TEILE-NR.	BEZEICHUNG	2C0B				BEMERKUNG
1	2C0-15100-01	KURBELGEHAUSEEINHEIT	1				
2	5EB-15155-00	.DUSE 3	4				
3	93210-04092	.O-RING	4				
4	99530-10014	.PASSTIFT	3				
5	5VX-13418-00	OLROHR 2	1				
6	93210-14579	O-RING	2				
7	90110-06161	INNENSECHSKANTSCHRAUBE	2				
8	2C0-15189-00	VERSCHLUSS	1				
9	90149-06082	SCHRAUBE	1				
10	90116-10025	STEBOLZEN	1				
11	90116-10026	STEBOLZEN	9				
12	90119-08083	SCHRAUBE, MIT SCHEIBE	8				
13	90119-08084	SCHRAUBE, MIT SCHEIBE	2				
14	95812-06055	FLANSCHSCHRAUBE	7				
15	95812-08065	FLANSCHSCHRAUBE	2				
16	90109-06100	SCHRAUBE	2				
17	95812-06065	FLANSCHSCHRAUBE	3				
18	95812-06045	FLANSCHSCHRAUBE	3				
19	95812-06030	FLANSCHSCHRAUBE	1				
20	2C0-11165-00	PLATTE, BELUFTUNG	1				
21	90149-06082	SCHRAUBE	3				
22	2C0-15413-00	DECKEL	1				
23	2C0-15462-00	DICHTUNG, KURBELGEHAUSEDECK. 3	1				
24	90109-06015	SCHRAUBE	5				
25	2C0-24136-10	KLEMME 2	1				
26	36Y-15189-00	VERSCHLUSS	2				
27	93210-16325	O-RING	2				

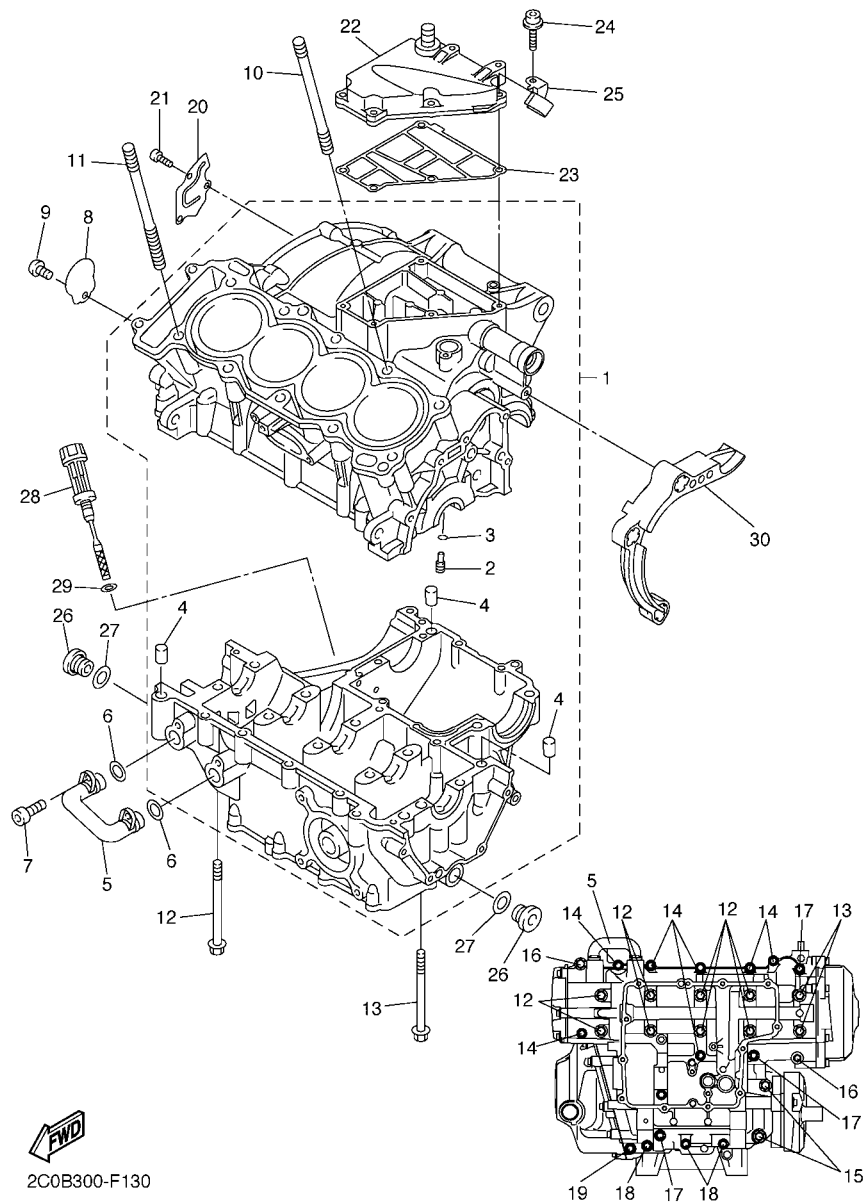
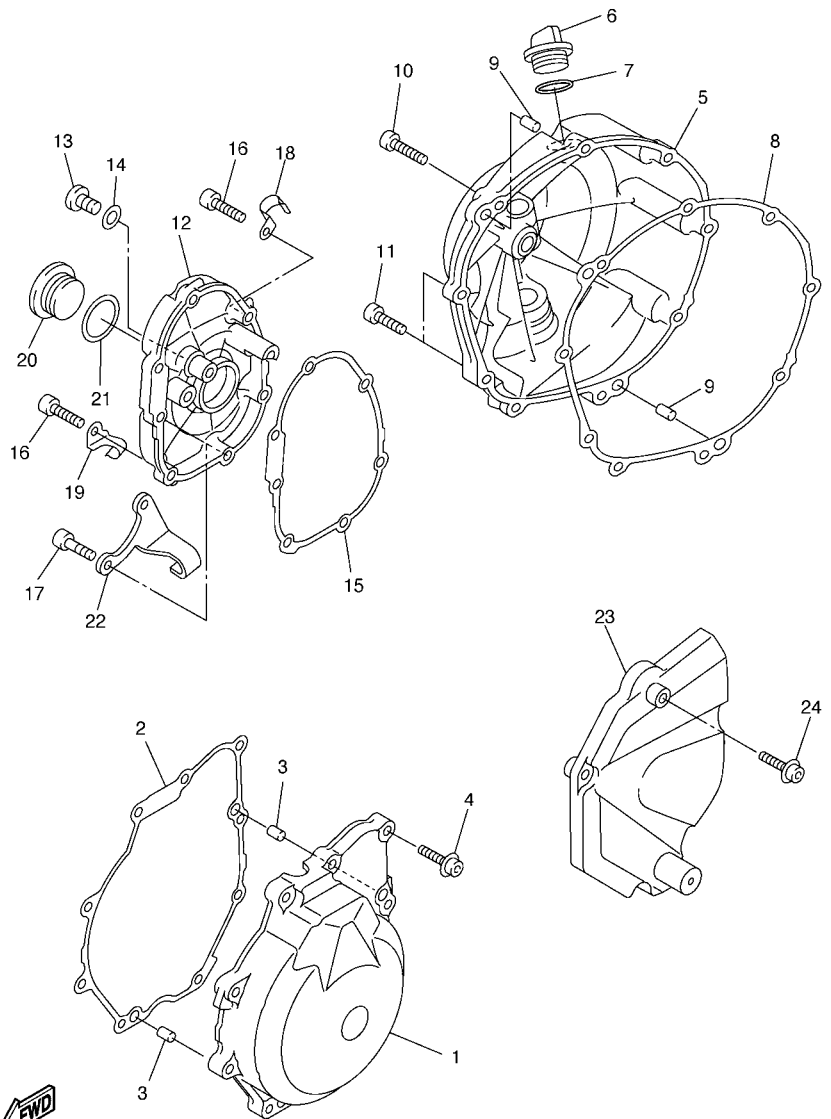

FIG. 13 KURBELGEHAUSE

REF. NR.	TEILE-NR.	BEZEICHUNG	2C0B				BEMERKUNG
28	2C0-15362-00	OLSTANDSCHRAUBE	1				
29	93210-09165	O-RING	1				
30	2C0-15377-00	FUHRUNG, EINLASS	1				



2C01300-E140

FIG. 14 KURBELGEHAUSEDECKEL 1

REF. NR.	TEILE-NR.	BEZEICHUNG	2C0B				BEMERKUNG
1	2C0-15411-00	DECKEL, KURBELGEHAUSE 1	1				
2	2C0-15451-00	DICHTUNG, KURBELGEHAUSEDECK.	1				
3	99530-08012	PASSTIFT	2				
4	90109-06015	SCHRAUBE	9				
5	2C0-15421-00	DECKEL, KURBELGEHAUSE 2	1				
6	3F9-15362-00	OLSTANDSCHRAUBE	1				
7	93210-27194	O-RING	1				
8	2C0-15461-00	DICHTUNG, KURBELGEHAUSEDECK. 2	1				
9	93608-17263	PASSTIFT	2				
10	90109-06031	SCHRAUBE	7				
11	90110-06156	INNENSECHSKANTSCHRAUBE	2				
12	2C0-15416-00	DECKEL, OLPUMPE	1				
13	92014-08014	SCHRAUBE	1				
14	90430-08143	DICHTUNG	1				
15	2C0-15456-01	DICHTUNG, OLPUMPENDECKEL 1	1				
16	90109-06014	SCHRAUBE	5				
17	90109-06015	SCHRAUBE	2				
18	90465-08395	SHELLE	1				
19	2C0-21823-00	SCHLAUCHKLEMME	1				
20	90340-32004	VERSCHLUSSSCHRAUBE, ZYL.	1				
21	93210-32172	O-RING	1				
22	2C0-15441-00	HALTER, KUPPLUNGSSEIL	1				
23	2C0-15418-00	DECKEL, KETTENKASTEN	1				
24	90110-06060	INNENSECHSKANTSCHRAUBE	3				

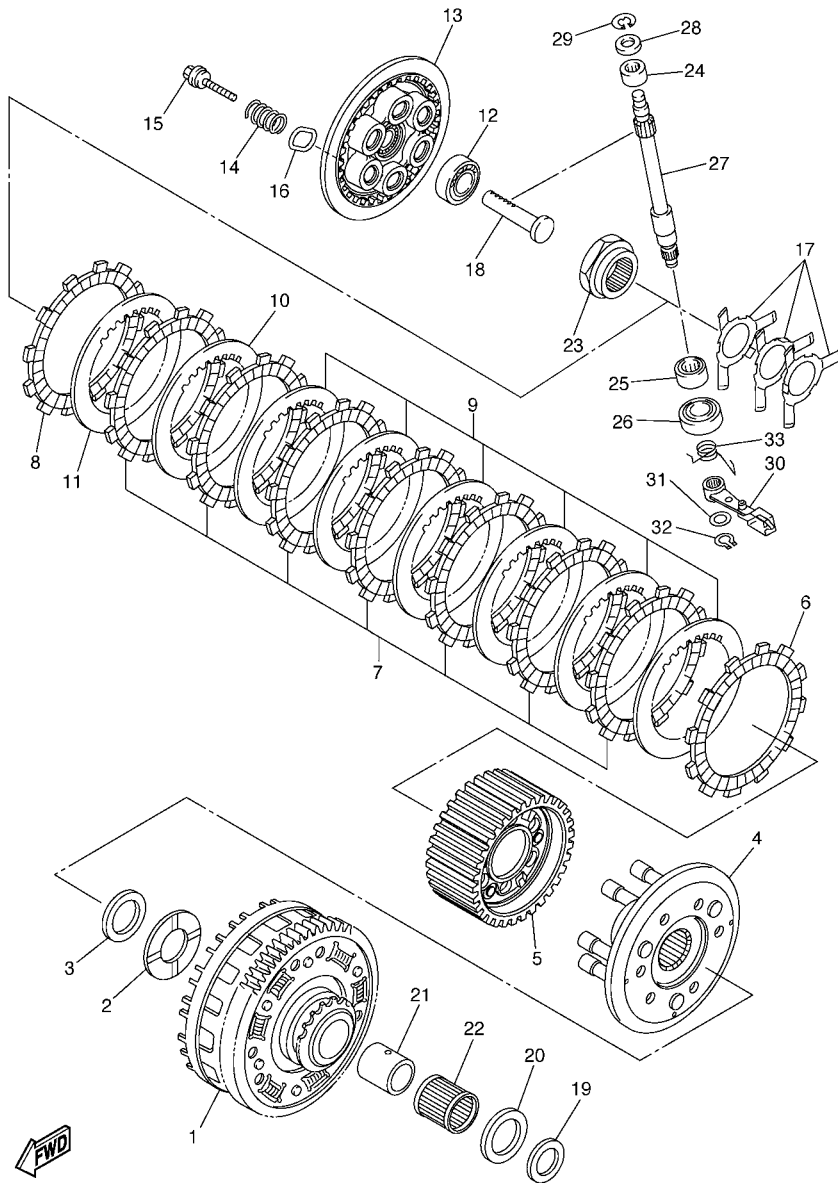

2C01300-E160

FIG. 16 KUPPLUNG

REF. NR.	TEILE-NR.	BEZEICHNUNG	ZC0B				BEMERKUNG
1	2C0-16150-00	PRIMARABTRIEBSRAD KOMPL.	1				
2	2C0-16154-00	DRUCKPLATTE 1	1				
3	90208-25002	TELLERFEDER	1				
4	2C0-16360-00	DRUCKPLATTENEINHEIT 2	1				
5	2C0-16370-00	KUPPLUNGSNABENEINHEIT	1				
6	5SL-16321-00	REIBSCHEIBE	1				
7	5LV-16321-20	REIBSCHEIBE	7				
8	4FN-16321-00	REIBSCHEIBE	1				
9	3J2-16324-00	KUPPLUNGSSCHEIBE 1 (T=2.0)	6				
10	3J2-16324-00	KUPPLUNGSSCHEIBE 1 (T=2.0)	1				UR
11	3J2-16324-00	KUPPLUNGSSCHEIBE 1 (T=2.0)	1				UR
	168-16324-00	KUPPLUNGSSCHEIBE 1 (T=2.3)	1				UR
	168-16325-00	KUPPLUNGSSCHEIBE 2 (T=1.6)	1				UR
	168-16324-00	KUPPLUNGSSCHEIBE 1 (T=2.3)	1				UR
12	93306-00106	LAGER	1				
13	2C0-16351-00	DRUCKPLATTE 1	1				
14	90501-220A2	DRUCKFEDER	6				
15	90159-06024	SCHRAUBE, MIT SCHEIBE	6				
16	2C0-16384-00	PLATTE, SITZ	6				
17	2C0-16539-00	FEDER	3				
18	2C0-16356-00	SCHÜBSTÄNGE 1	1				
19	2C0-16164-00	DRUCKPLATTE 2	1				
20	1AE-16164-00	DRUCKPLATTE 2	1				
21	2C0-16181-00	ABSTANDHALTER 1	1				
22	93310-340N8	LAGER	1				
23	2C0-16377-00	SICHERUNGSMÜTTER	1				
24	93317-11096	LAGER	1				

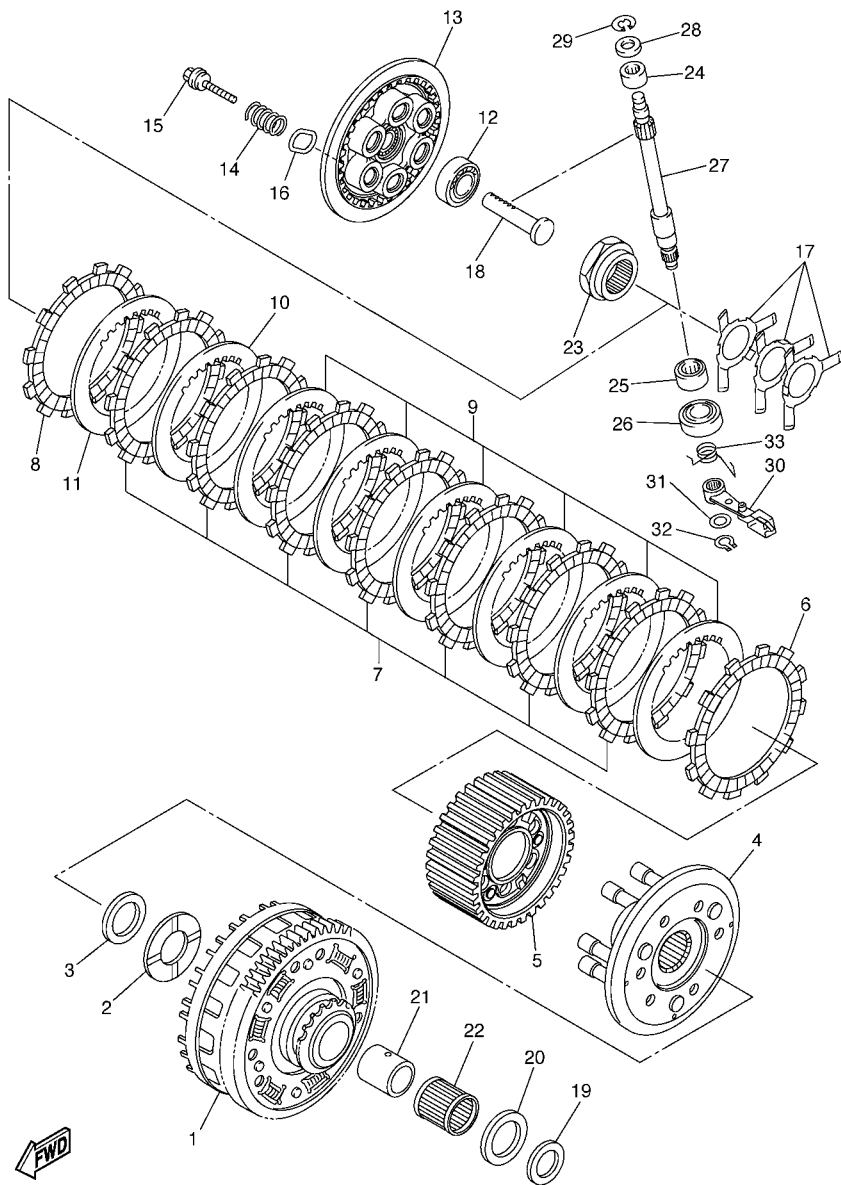

2C01300-E160

FIG. 16 KUPPLUNG

REF. NR.	TEILE-NR.	BEZEICHNUNG	2C0B				BEMERKUNG
25	93315-21570	LAGER	1				
26	93102-15212	WELLENDICHRING	1				
27	2C0-16382-00	WELLE, SCHUBHEBEL	1				
28	92907-08600	SCHEIBE	1				
29	99001-07600	SPRENGRING	1				
30	2C0-16340-00	SCHÜBHÉBELEINHEIT	1				
31	90201-10029	UNTERLEGSCHIBE	1				
32	99009-10400	SPRENGRING	1				
33	90508-16052	ZUGFEDER	1				

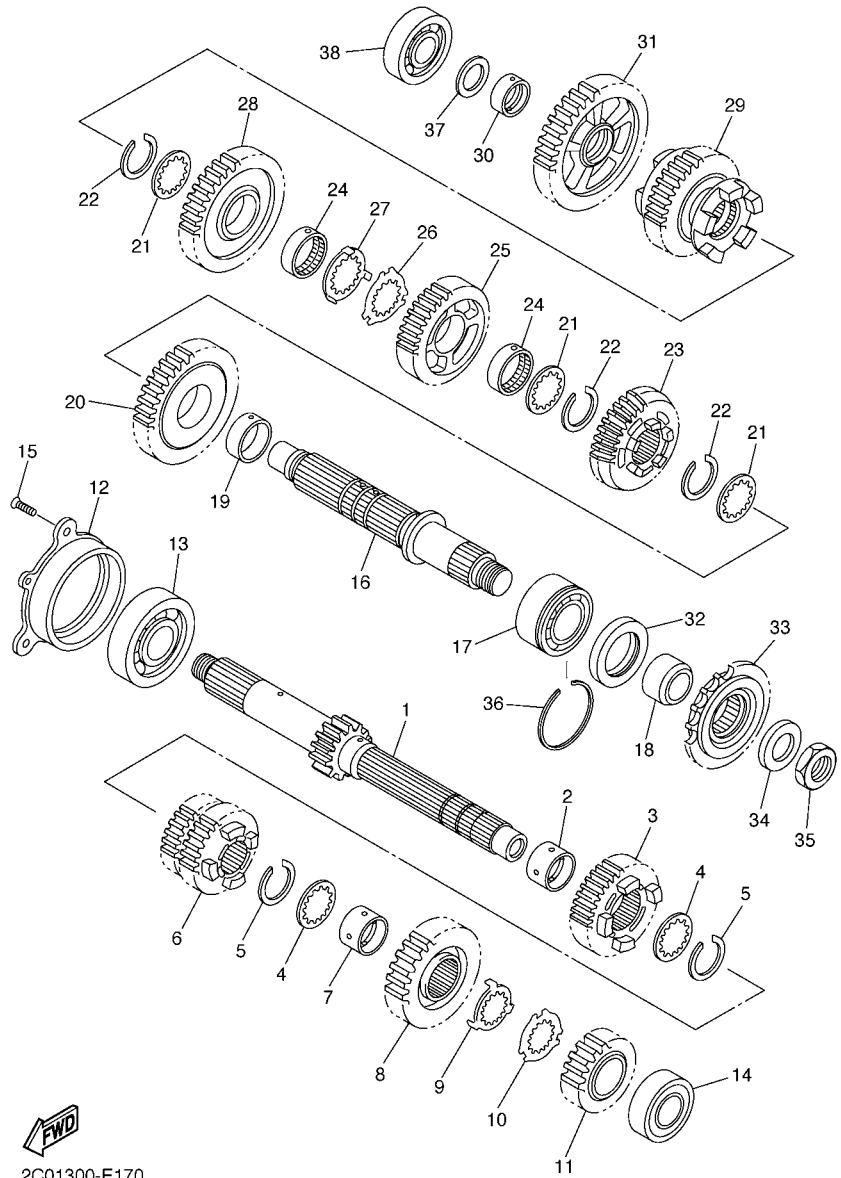

2C01300-E170

FIG. 17 GETRIEBE

REF. NR.	TEILE-NR.	BEZEICHNUNG	2C0B					BEMERKUNG
1	2C0-17411-00	HAUPTWELLE (12Z)	1					
2	90387-250R3	HULSE	1					
3	2C0-17151-00	ZAHNRAD, 5. RITZEL (21Z)	1					
4	90209-21332	SCHEIBE	2					
5	93440-25186	SPRENGRING	2					
6	2C0-17131-00	ZAHNRAD, 3. RITZEL (18Z/18Z)	1					
7	90387-21003	HULSE	1					
8	2C0-17161-00	ZAHNRAD, 6. RITZEL (20Z)	1					
9	90209-22352	SCHEIBE	1					
10	90209-21351	SCHEIBE	1					
11	2C0-17121-00	ZAHNRAD, 2. RITZEL (16Z)	1					
12	2C0-15163-00	GEHAUSE, LAGER 1	1					
13	93306-20562	LAGER	1					
14	93306-20464	LAGER	1					
15	90151-06024	SENKSCHRAUBE	3					
16	2C0-17421-00	ANTRIEBSWELLE	1					
17	93305-20509	LAGER	1					
18	90387-25016	HULSE	1					
19	90387-28011	HULSE	1					
20	2C0-17221-00	ZAHNRAD, 2. GANG (32Z)	1					
21	90209-25011	SCHEIBE	3					
22	93440-28184	SPRENGRING	3					
23	2C0-17261-00	ZAHNRAD, 6. GANG (23Z)	1					
24	90387-25015	HULSE	2					
25	2C0-17241-00	ZAHNRAD, 4. GANG (26Z)	1					
26	90214-25004	KLAUENSCHLEIBE	1					
27	90214-25003	KLAUENSCHLEIBE	1					

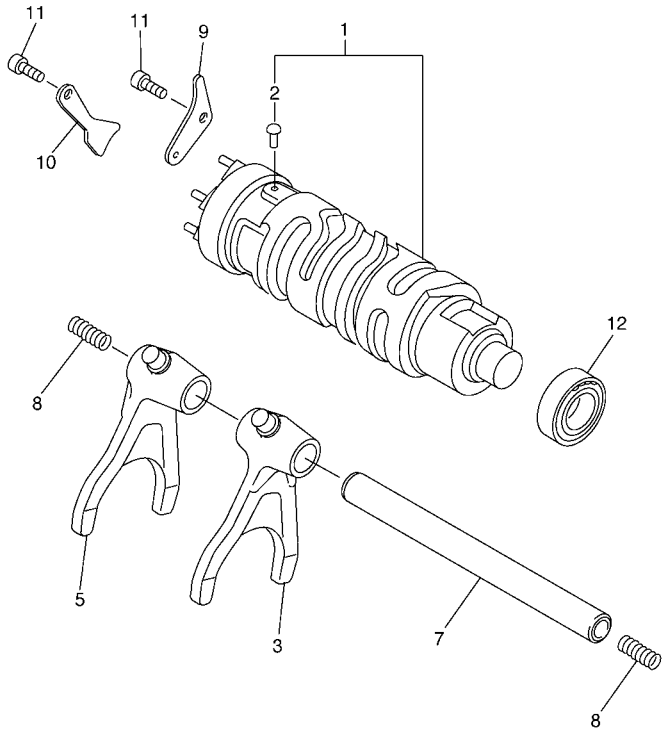
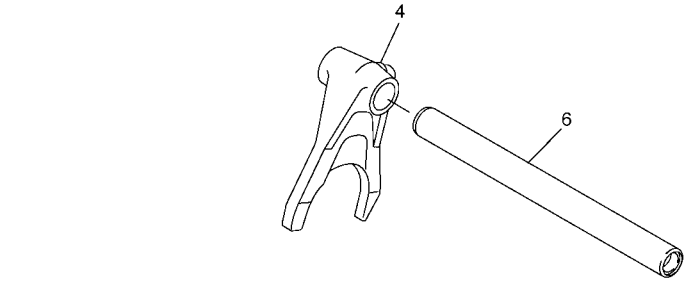

2C01300-E180

FIG. 18 SCHALTNOCKE & SCHALTGABEL

REF. NR.	TEILE-NR.	BEZEICHUNG	2C0B					BEMERKUNG
1	2C0-18540-00	SCHALTNOCKENWEINHEIT	1					
2	136-18542-00	.LEERLAUFSTUCK	1					
3	2C0-18511-00	SCHALTGABEL 1	1					
4	2C0-18512-00	SCHALTGABEL 2	1					
5	2C0-18513-00	SCHALTGABEL 3	1					
6	2C0-18531-00	STANGE, SCHALTGABELFUHRUNG 1	1					
7	2C0-18535-00	STANGE, SCHALTGABELFUHRUNG 2	1					
8	90501-080A2	DRUCKFEDER	2					
9	2C0-18536-00	ANSCHLAG, SCHALTSTANGE	1					
10	2C0-18562-00	ANSCHLAGPLATTE 2	1					
11	90110-06182	INNENSECHSKANTSCHRAUBE	2					
12	93306-00106	LAGER	1					

FIG. 19 SCHALTWELLE & SCHALTPEDAL

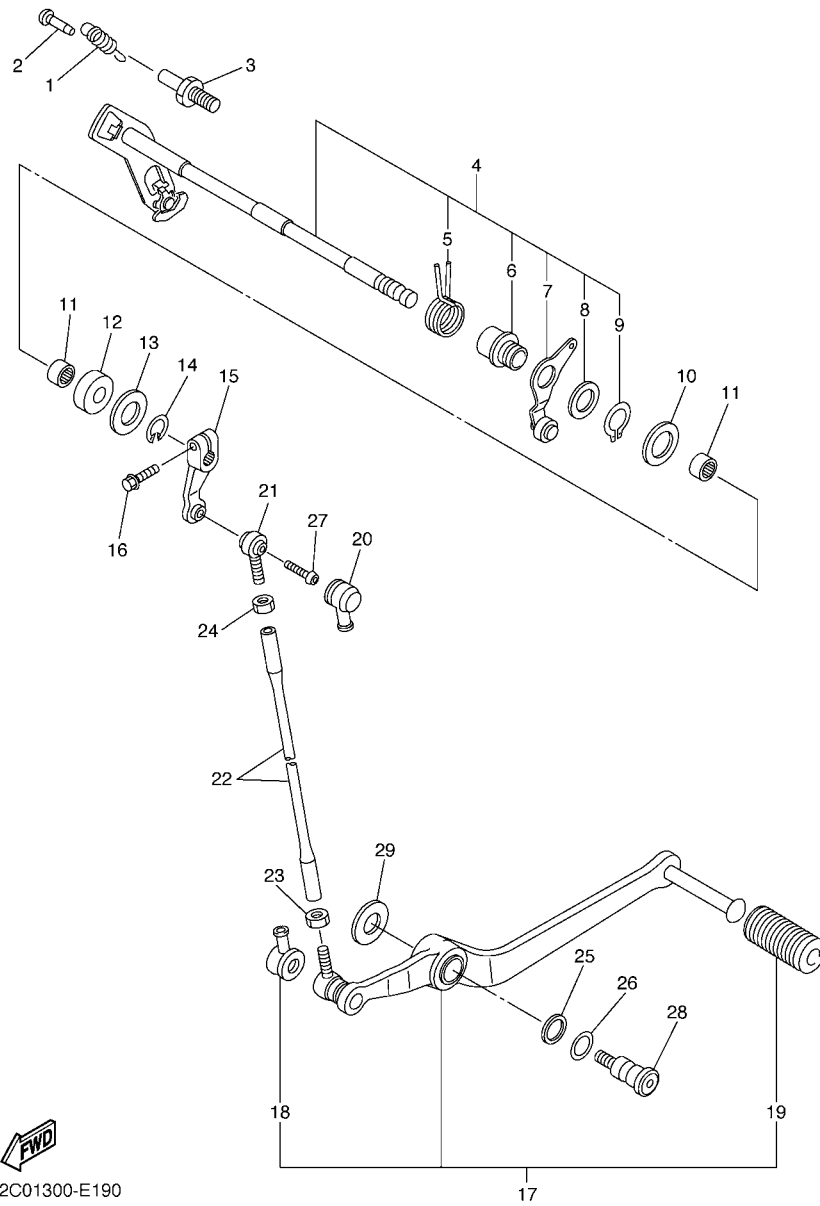

2C01300-E190

REF. NR.	TEILE-NR.	BEZEICHNUNG	2C0B				BEMERKUNG
1	2C0-18144-00	HALTER, FEDER	1				
2	132-16346-00	HAKEN, FEDER	1				
3	1D7-18127-00	SCHRAUBENANSCHLAG	1				
4	2C0-18101-00	SCHALTWELLENEINHEIT	1				
5	90508-32020	.ZUGFEDER	1				
6	2C0-18175-00	.ABSTANDHALTER	1				
7	2C0-18140-00	.ANSCHLAGHEBELEINHEIT	1				
8	90201-177G4	.UNTERLEGSCHIBE	1				
9	99009-17400	.SPRENGRING	1				
10	90201-127E1	UNTERLEGSCHIBE	1				
11	93317-11295	LAGER	2				
12	93102-12106	WELLENDICHTRING(SD 12-22-5 HS)	1				
13	90201-12575	UNTERLEGSCHIBE	1				
14	99001-10600	SPRENGRING	1				
15	5PW-18112-00	SCHALTARM	1				
16	95822-06020	FLANSCHSCHRAUBE	1				
17	2C0-18110-01	SCHALTPEDALEINHEIT	1				
18	2H9-18154-00	.STAUBDECKEL	1				
19	5EB-18113-00	.DECKEL,SCHALTPEDAL	1				
20	4XV-18154-00	STAUBDECKEL	1				
21	5LV-18116-00	VERBINDUNG, STANGE 1	1				
22	2C0-18115-00	SCHALTSTANGE	1				
23	90170-08358	MUTTER	1				
24	95304-06700	MUTTER	1				
25	90201-12013	UNTERLEGSCHIBE	1				
26	90206-12074	WELLENSCHIBE	1				
27	90111-06019	SCHRAUBE	1				

F4

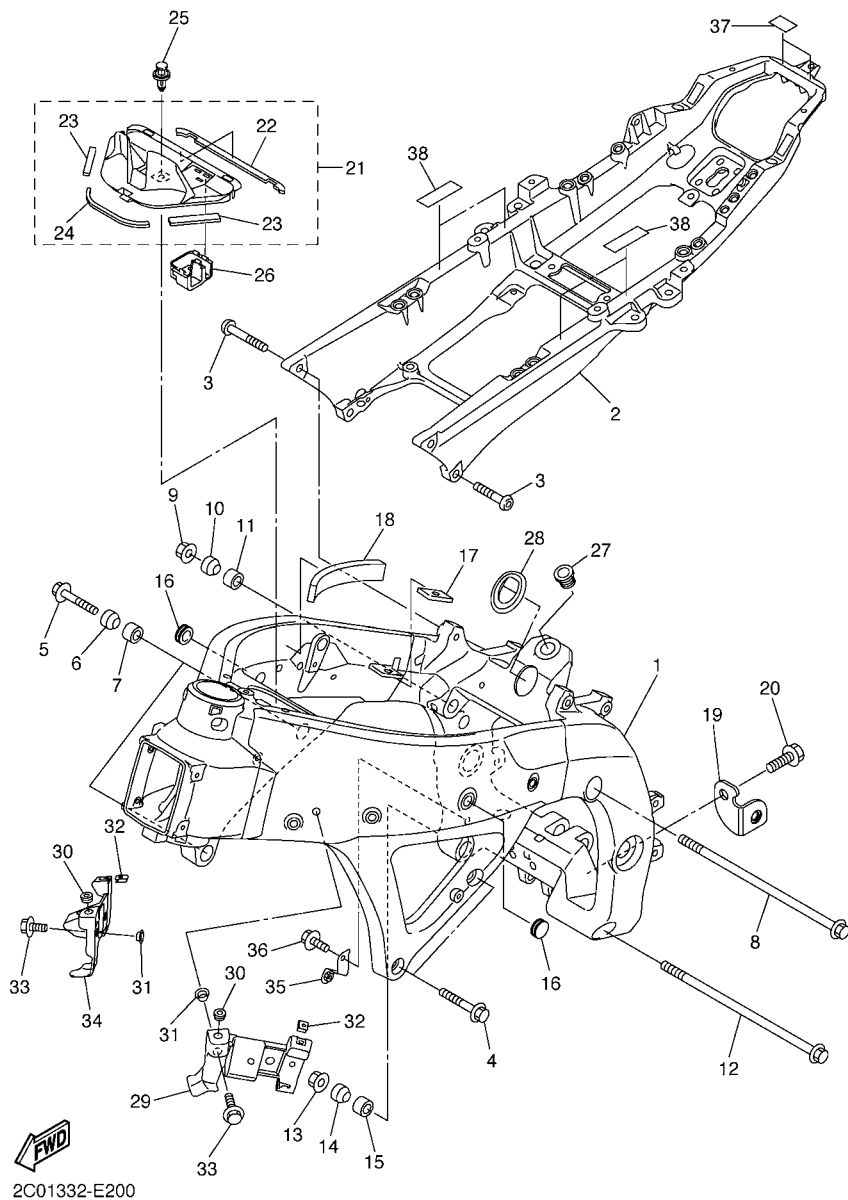

FIG. 20 RAHMEN

REF. NR.	TEILE-NR.	BEZEICHNUNG	2C0B				BEMERKUNG
1	2C0-21110-00	RAHMEN KOMPL.	1				
2	2C0-21190-00	HINTERRAHMEN KOMPL.	1				
3	90149-10017	SCHRAUBE	4				
4	95024-10040	FLANSCHSCHRAUBE	2				
5	95024-10045	FLANSCHSCHRAUBE	2				
6	2C0-21414-00	NABE, MOTORAUFHANGUNG	2				
7	5VY-21424-00	NABE, MOTORAUFHANGUNG	2				
8	90105-12228	SCHRAUBE	1				
9	90179-12248	MUTTER	1				
10	2C0-21414-00	NABE, MOTORAUFHANGUNG	1				
11	5VY-21424-00	NABE, MOTORAUFHANGUNG	1				
12	90105-12228	SCHRAUBE	1				
13	90179-12248	MUTTER	1				
14	2C0-21414-00	NABE, MOTORAUFHANGUNG	1				
15	5VY-21424-00	NABE, MOTORAUFHANGUNG	1				
16	90338-15004	VERSCHLUSS	2				
17	2C0-24182-00	DAMPFUNGSLAGER 2	2				
18	2C0-21486-00	DAMPFER 2	2				
19	2C0-21435-00	KONSOLE, SCHALLDAMPFER 1	1				
20	90105-083A2	SCHRAUBE	1				
21	2C0-2110M-00	DECKELEINHEIT 1	1				
22	2C0-2174X-00	.DAMPFER	1				
23	2C0-2174Y-00	.DAMPFER	2				
24	2C0-21746-00	.DAMPFER	1				
25	90269-07010	NIET	1				
26	2C0-8258J-00	GEHÄUSE, STECKER 1	1				
27	2C0-22241-00	SCHRAUBE 1	1				

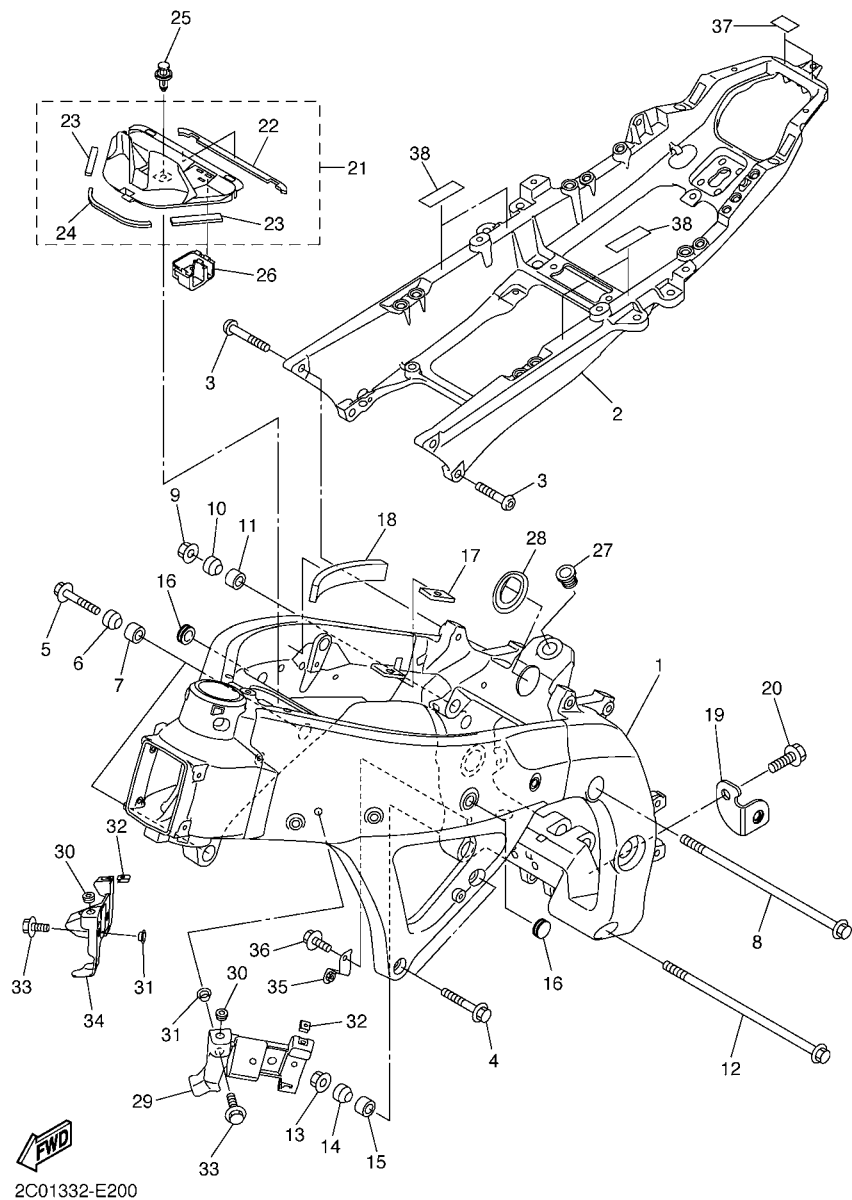
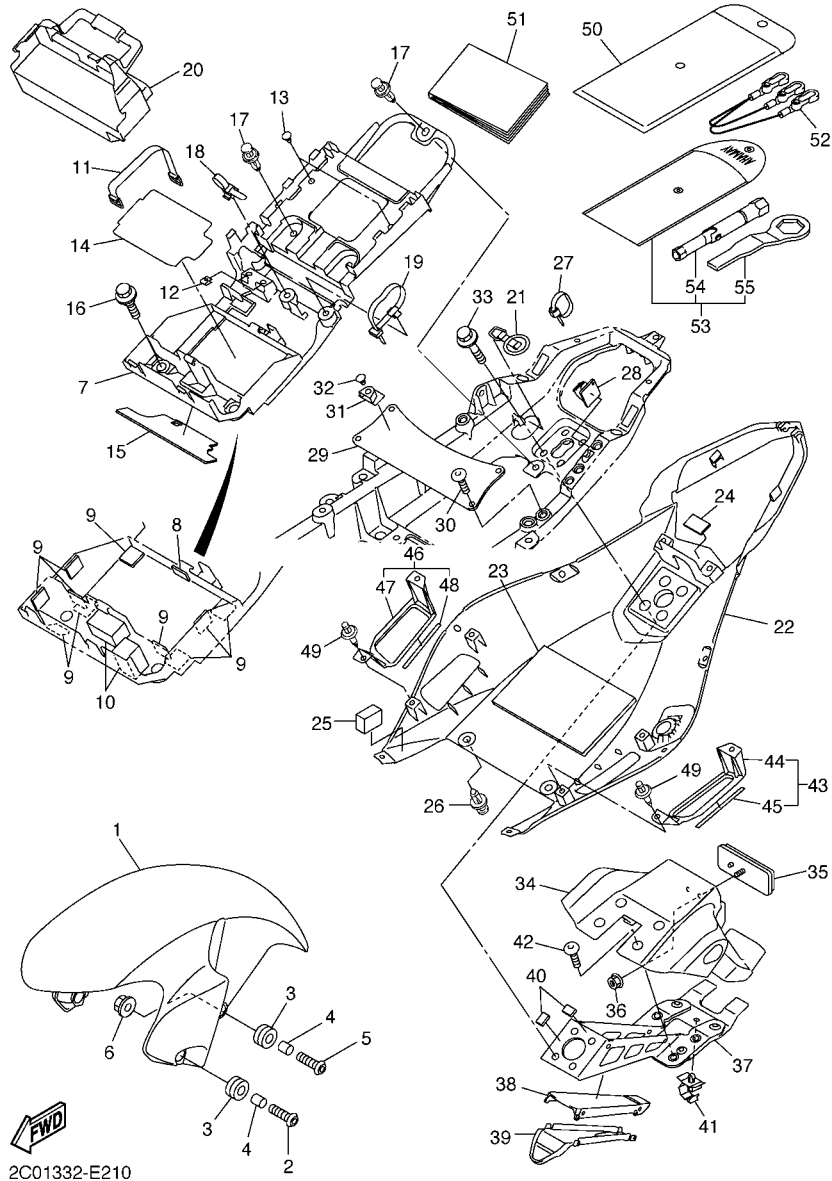

FIG. 20 RAHMEN

REF. NR.	TEILE-NR.	BEZEICHNUNG	2C0B				BEMERKUNG
28	2C0-21279-00	BLINDSCHRAUBE	1				
29	2C0-2833A-00	KONSOLE 7	1				
30	90480-10003	GUMMITULLE	2				
31	90387-06048	HULSE	4				
32	90183-05076	FEDERMUTTER	2				
33	95807-06020	FLANSCHSCHRAUBE	4				
34	2C0-2833E-00	KONSOLE 8	1				
35	2C0-2836G-00	KONSOLE 4	1				
36	90105-06020	SCHRAUBE	1				
37	2C0-21566-00	BAND	2				
38	2C0-21567-00	BAND	4				



2C01332-E210

FIG. 21 KOTFLUGEL

REF. NR.	TEILE-NR.	BEZEICHNUNG	2C0B			BEMERKUNG
1	2C0-21511-00-P0	KOTFLUGEL, VORNE	1			UR FUR DPBMC
	2C0-21511-00-P1	KOTFLUGEL, VORNE	1			UR VRC1 FUR BWC1
	2C0-21511-00-P2	KOTFLUGEL, VORNE	1			UR FUR SMX
2	90111-06043	SCHRAUBE	2			
3	90480-14003	GUMMITULLE	4			
4	90387-06057	HÜLSE	4			
5	90111-06030	SCHRAUBE	2			
6	95707-06500	FLANSCHMUTTER	2			
7	2C0-8212B-00	BATTERIE KASTEN	1			
8	51Y-21639-00	DAMPFER 2	1			
9	2C0-21649-00	DAMPFER	10			
10	2C0-21541-00	DAMPFER 1	2			
11	133-82131-00	BAND, BATTERIE	1			
12	90183-04039	FEDERMUTTER	2			
13	90338-06018	VERSCHLUSS	2			
14	2C0-821A1-00	SITZ	1			
15	2C0-821A2-00	SITZ	1			
16	90109-06171	SCHRAUBE	2			
17	90269-07010	NIET	3			
18	90464-12089	SHELLE	1			
19	90464-44002	SHELLE	1			
20	2C0-82160-00	DECKELEINHEIT	1			
21	2C0-21376-00	BAND, WERKZEUG	1			
22	2C0-21611-00-P0	KOTFLUGEL, HINTERRAD	1			UR FUR DPBMC
	2C0-21611-00-P1	KOTFLUGEL, HINTERRAD	1			UR FUR BWC1
	2C0-21611-00-P2	KOTFLUGEL, HINTERRAD	1			UR FUR SMX
23	2C0-21639-00	DAMPFER 2	1			

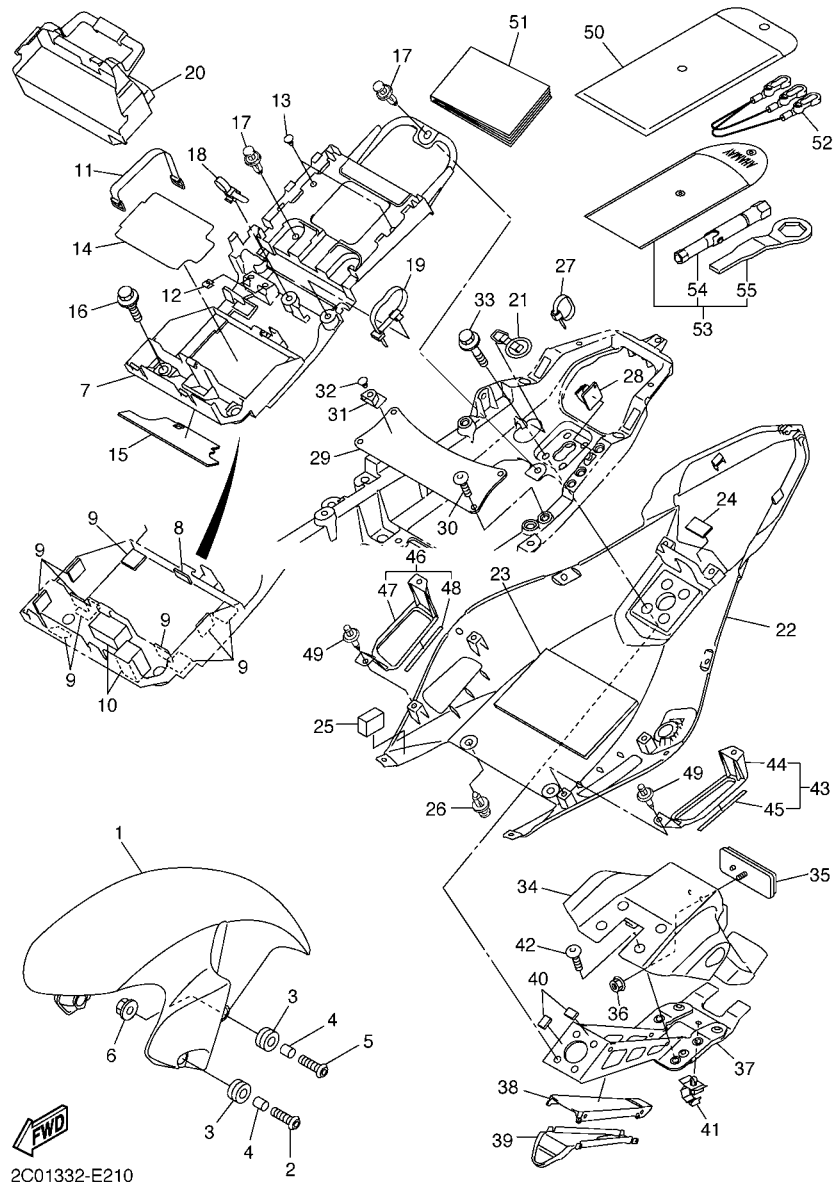
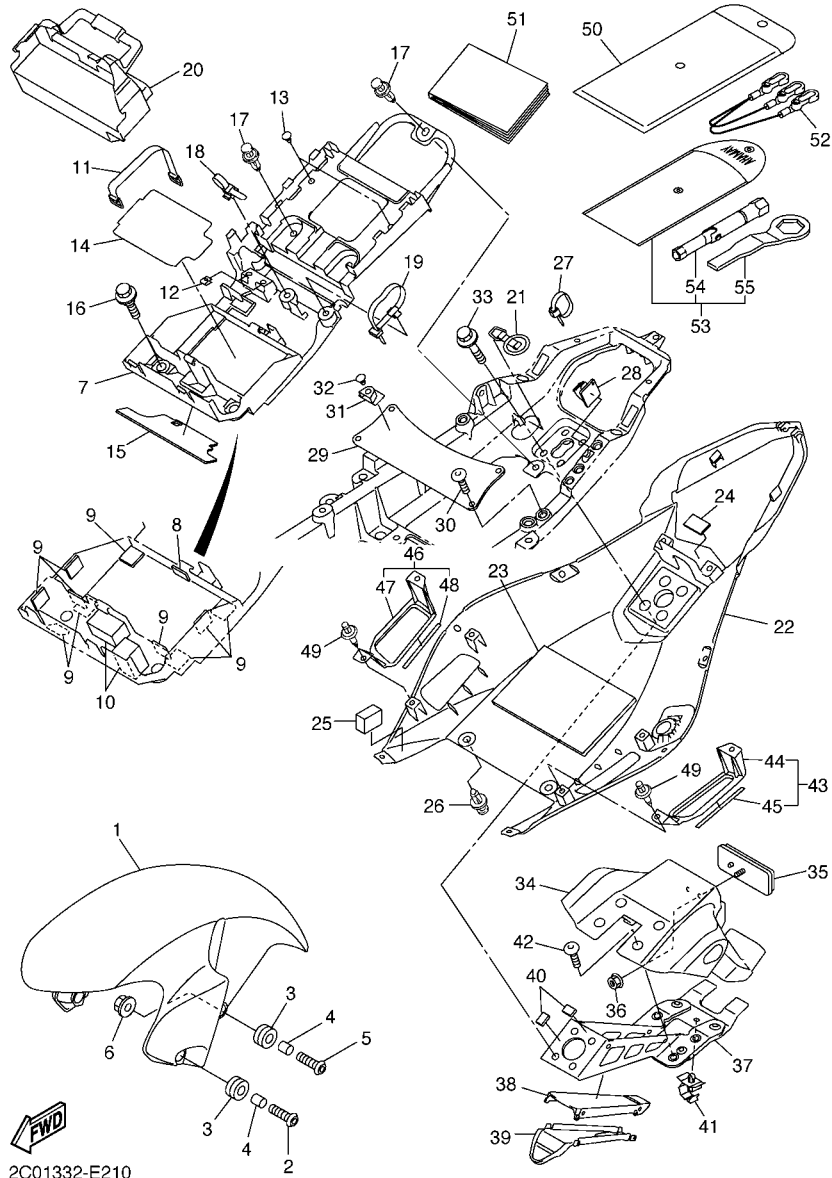

FIG. 21 KOTFLUGEL

REF. NR.	TEILE-NR.	BEZEICHNUNG	2C0B				BEMERKUNG
24	5GM-27445-00	PLATTE 1	1				
25	2C0-2162G-00	PLATTE 1	2				
26	90269-07010	NIET	2				
27	90464-13073	SHELLE	1				
28	90464-13004	SHELLE	2				
29	2C0-21131-00	KÖNSOLE	1				
30	92017-06016	SCHRAUBE	4				
31	5SL-2172E-00	STUTZE, SEITENDECKEL 1	2				
32	90338-06018	VERSCHLUSS	2				
33	90119-06138	SCHRAUBE, MIT SCHEIBE	4				
34	2C0-21629-00	FÜHRUNG, SCHLAMMSCHUTZ	1				
35	3Y6-85130-02	HINTERER REFLEKTOR KOMPL.	1				
36	95607-05200	SELBSTSICHERNDE MUTTER	1				
37	2C0-21640-00	H. STUTZE KOMPL.	1				
38	2C0-2163A-00	DECKEL, H. KOTFLUGEL 1	1				
39	2C0-2163E-00	DECKEL, H. KOTFLUGEL 2	1				
40	2C0-21669-00	DICHTUNG	4				
41	90464-14228	SHELLE	1				
42	90109-06182	SCHRAUBE	4				
43	2C0-22250-00-P0	DECKELEINHEIT	1				UR FUR DPBMC
	2C0-22250-00-P1	DECKELEINHEIT	1				UR FUR BWC1
	2C0-22250-00-P2	DECKELEINHEIT	1				UR FUR SMX
44	2C0-2177E-00-P0	.DECKEL	1				UR FUR DPBMC
	2C0-2177E-00-P1	.DECKEL	1				UR FUR BWC1
	2C0-2177E-00-P2	.DECKEL	1				UR FUR SMX
45	2C0-2173T-00	.BAND 1	2				
46	2C0-22290-00-P0	DECKELEINHEIT	1				UR FUR DPBMC



2C01332-E210

FIG. 21 KOTFLUGEL

REF. NR.	TEILE-NR.	BEZEICHNUNG	2C0B				BEMERKUNG
46	2C0-22290-00-P1	DECKELEINHEIT	1				UR FUR BWC1
	2C0-22290-00-P2	DECKELEINHEIT	1				UR FUR SMX
47	2C0-2177J-00-P0	.DECKEL 2	1				UR FUR DPBMC
	2C0-2177J-00-P1	.DECKEL 2	1				UR FUR BWC1
	2C0-2177J-00-P2	.DECKEL 2	1				UR FUR SMX
48	2C0-2173T-00	.BAND 1	2				
49	90269-06001	NIET	4				
50	2C0-28100-00	WERKZEUGSATZ	1				
51	2C0-28199-G1	BETRIEBSANLEITUNG	1				
52	2C0-21370-00	STURZHELMHALTEREINHEIT	1				
53	2C0-28110-00	WERKZEUGSATZ, 2	1				
54	4XV-2814F-00	.KASTEN	1				
55	4FM-28135-00	.SPEZIALSCHLUSSEL	1				

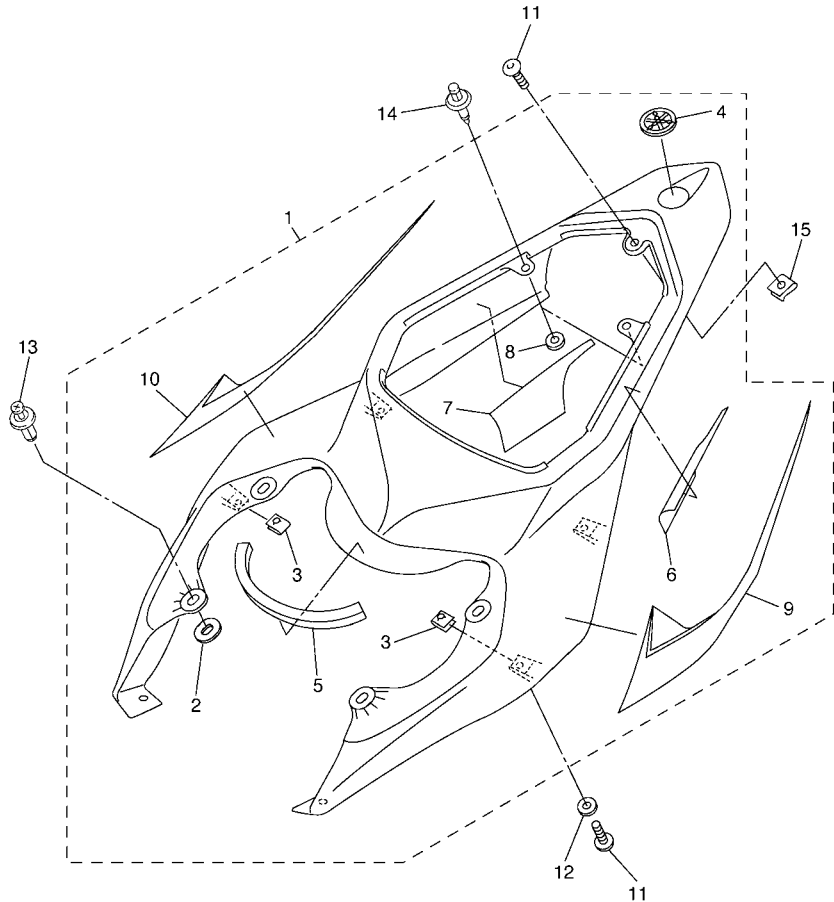
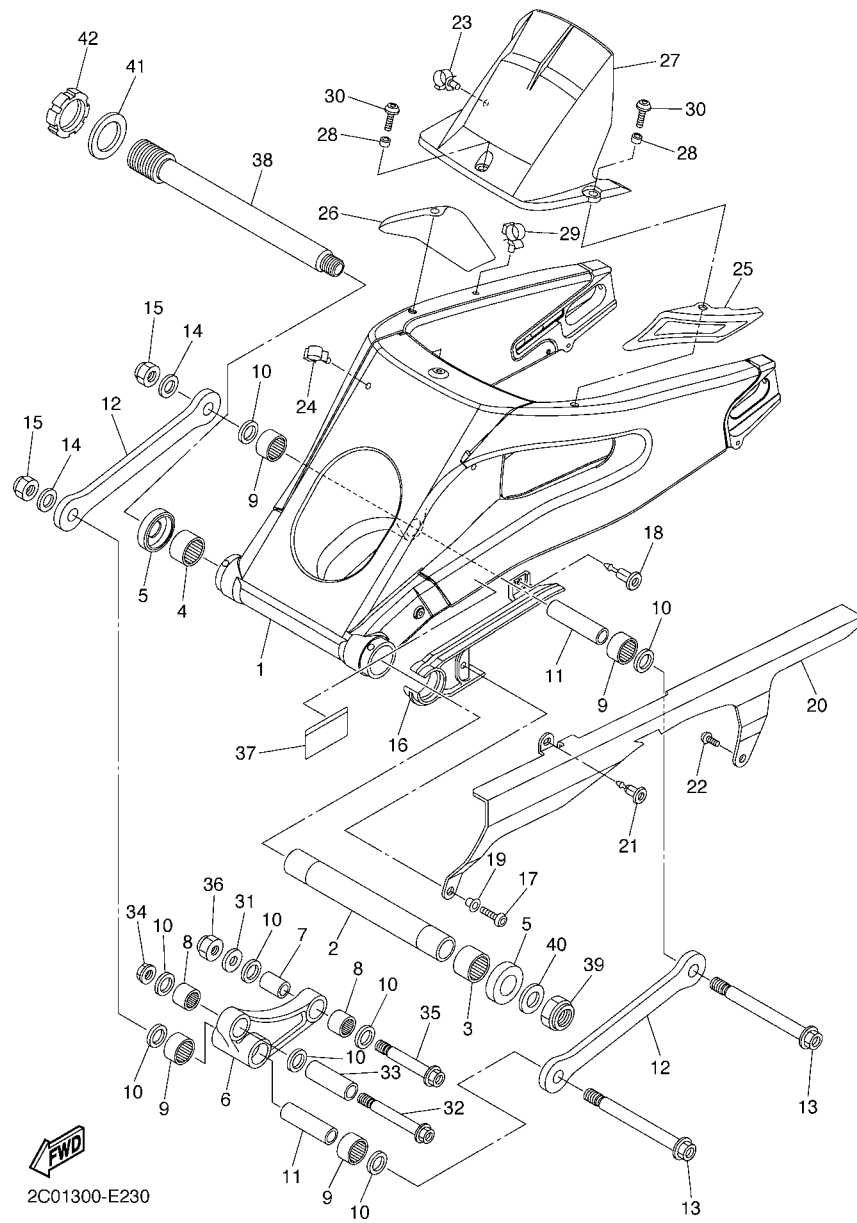

FIG. 22 SEITENDECKEL

REF. NR.	TEILE-NR.	BEZEICHNUNG	2C0B				BEMERKUNG
1	2C0-21710-00-P0	SEITENDECKELEINHEIT 1	1				UR FUR DPBMC
	2C0-Y2171-10-P1	SEITENDECKEL 1	1				UR FUR BWC1
	2C0-21710-00-P2	SEITENDECKELEINHEIT 1	1				UR FUR SMX
2	5PW-2174X-00	.DAMPFER	4				
3	90183-05076	.FEDERMUTTER	4				
4	4KN-2836B-00	.MARKIERUNG	1				
5	2C0-21747-00	.DAMPFER	1				
6	2C0-2172P-00	.SITZ	1				
7	2C0-2173P-00	.SITZ	1				
8	5SL-84753-00	.DAMPFER	2				
9	2C0-2173E-10	.AUFKLEBER 1	1				FUR BWC1
10	2C0-2173F-10	.AUFKLEBER 2	1				FUR BWC1
11	90111-05003	SCHRAUBE	5				
12	90202-05180	UNTERLEGSCHIBE	4				
13	90269-07076	NIET	4				
14	90269-06001	NIET	4				
15	90183-05076	FEDERMUTTER	1				



2C01300-E220



2C01300-E230

FIG. 23 HINTERRADSWINGE

REF. NR.	TEILE-NR.	BEZEICHUNG	2C0B				BEMERKUNG
1	2C0-22110-00	HINTERRADSWINGE KOMPL.	1				
2	2C0-22184-00	BUCHSE	1				
3	93317-330A0	LAGER	1				
4	93317-330A1	LAGER	1				
5	2C0-22128-00	STAUBDECKEL 1	2				
6	2C0-2217A-00	VERBINDUNGSARM	1				
7	90387-127W0	HULSE	1				
8	93315-31759	LAGER	2				
9	93315-31758	LAGER	4				
10	93109-17071	WELLENDICHTRING	8				
11	90387-126Y1	HULSE	2				
12	2C0-2217M-00	ARM 1	2				
13	90109-12010	SCHRAUBE	2				
14	92907-12600	SCHEIBE	2				
15	90185-12119	SELBSTSICHERNDE MUTTER	2				
16	2C0-22151-00	SCHUTZDICHTUNG	1				
17	92017-06016	SCHRAUBE	1				
18	90269-07008	NIET	1				
19	90387-062X0	HULSE	1				
20	2C0-22311-00	KETTENKASTEN	1				
21	90269-07007	NIET	1				
22	90110-06102	INNENSECHSKANTSCHRAUBE	1				
23	90464-16012	SCHELLE	1				
24	90464-16011	SCHELLE	1				
25	2C0-228A0-00	DECKELEINHEIT 1	1				
26	2C0-228B0-00	DECKELEINHEIT 2	1				
27	2C0-21650-00	HINTERRAD-KOTFLUGEL KOMPL.	1				

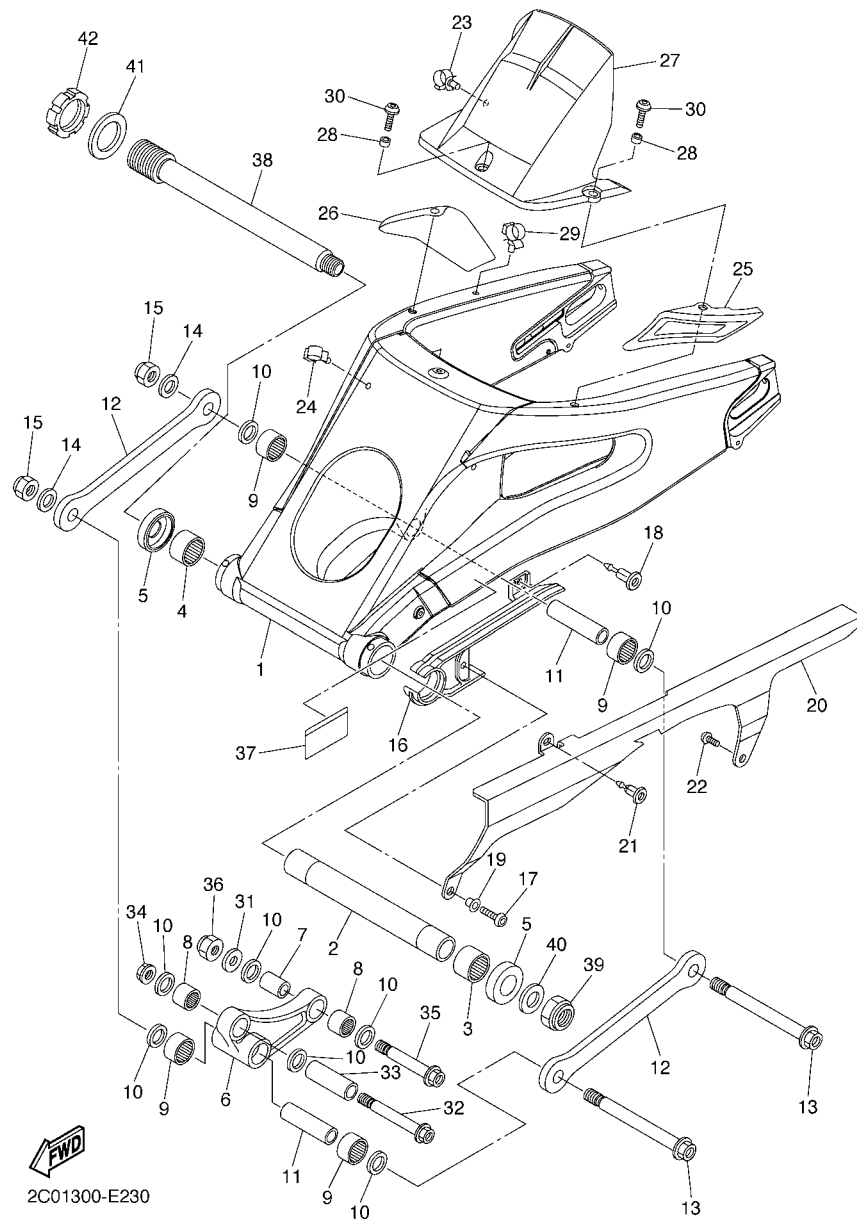

2C01300-E230

FIG. 23 HINTERRADSWINGE

REF. NR.	TEILE-NR.	BEZEICHUNG	2C0B				BEMERKUNG
28	90387-06022	HULSE	3				
29	90464-16012	SHELLE	1				
30	90111-06038	SCHRAUBE	3				
31	92907-12600	SCHEIBE	1				
32	90109-10017	SCHRAUBE	1				
33	90387-1012B	HÜLSE	1				
34	95607-10200	SELBSTSICHERNDE MUTTER	1				
35	90109-12011	SCHRAUBE	1				
36	90185-12119	SELBSTSICHERNDE MUTTER	1				
37	5JW-21668-00	REIFENSCHILD	1				
38	2C0-22141-10	DREHWELLE	1				
39	90185-22002	SELBSTSICHERNDE MUTTER	1				
40	90201-22014	UNTERLEGSCHIBE	1				
41	90201-33014	UNTERLEGSCHIBE	1				
42	2C0-22252-00	MUTTER	1				

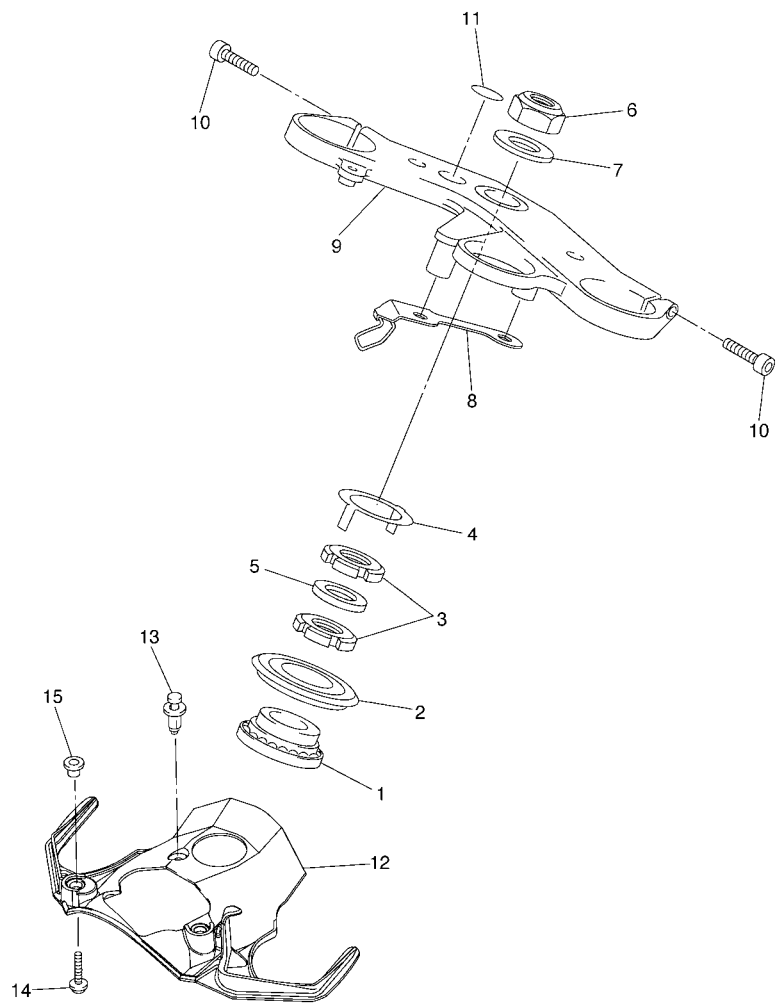

FIG. 25 LENKUNG

REF. NR.	TEILE-NR.	BEZEICHNUNG	2C0B				BEMERKUNG
1	93399-99932	LAGER	1				
2	4XV-23415-01	DECKEL, KUGELLAUFRING 1	1				
3	90179-30691	MUTTER	2				
4	4XV-23418-00	SPEZIALSCHEIBE	1				
5	90202-30235	UNTERLEGSCHIBE	1				
6	90170-28419	MUTTER	1				
7	90201-281U8	UNTERLEGSCHIBE	1				
8	2C0-23389-00	KABELFUHRUNG	1				
9	2C0-23435-00	LENKERKRONE	1				
10	91314-08030	SCHRAUBE	2				
11	4XV-2341B-00	EMBLEM	1				
12	2C0-23818-00	DECKEL	1				
13	90269-06081	NIET	1				
14	90111-06038	SCHRAUBE	2				
15	90387-0611K	HULSE	2				



2C01300-E250

FIG. 26 VORDERRADGABEL

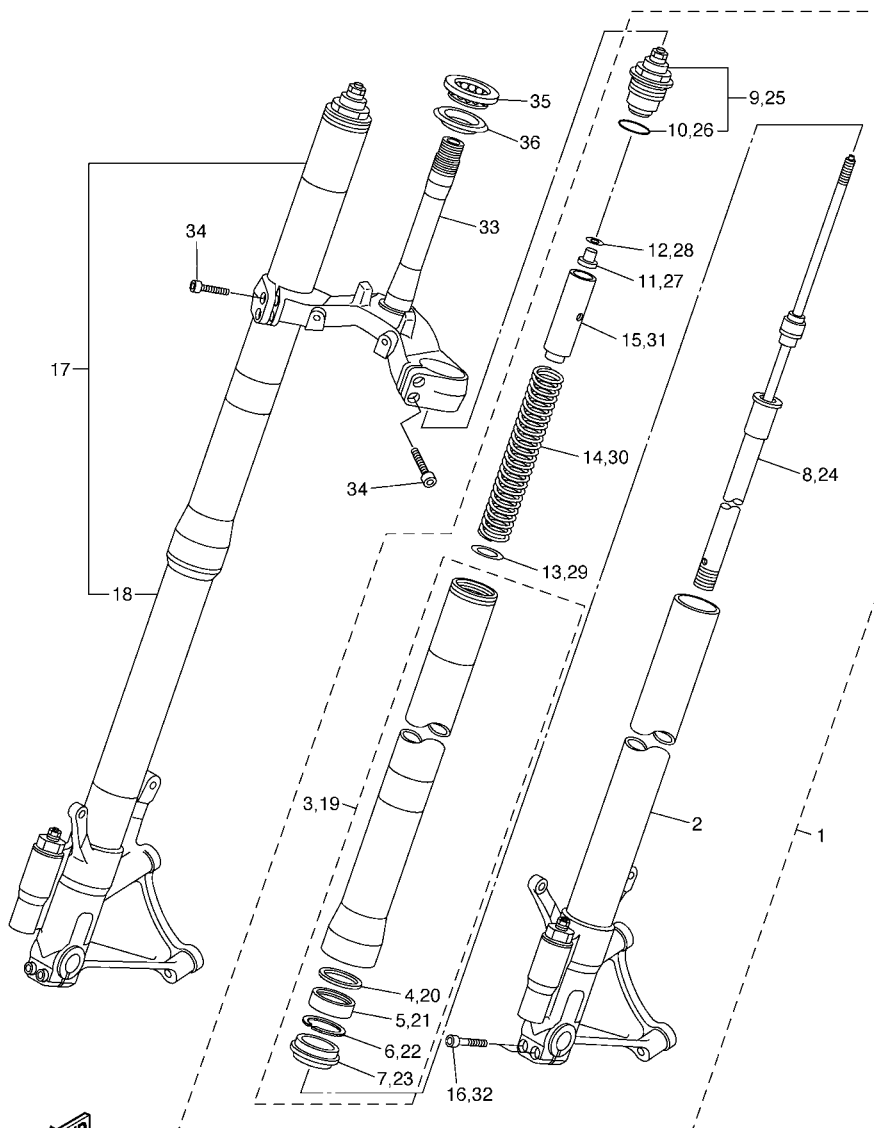

2C01300-E260

REF. NR.	TEILE-NR.	BEZEICHNUNG	2C0B			BEMERKUNG
1	2C0-23102-00	GABELBEIN (LINKS)	1			UR FUR DPBMC,BWC1
	2C0-23102-10	GABELBEIN (LINKS)	1			UR FUR SMX
2	2C0-23110-00	.INNERES GABELBEINROHR 1	1			
3	2C0-23106-00	.AUSSERES GABELBEINROHR (L)	1			UR FUR DPBMC,BWC1
	2C0-23106-10	.AUSSERES GABELBEINROHR (L)	1			UR FUR SMX
4	3VD-23115-00	..FUHRUNGSDECKEL, OBEN	1			
5	5VU-23145-00	..WELLENDICHTRING	1			
6	3VD-23156-00	..KLEMME, WELLENDICHTRING	1			
7	3VD-23144-00	..STAUBDICHTUNG	1			
8	2C0-23170-00	.ZYLINDER KOMPL. VORDERRADGA.	1			
9	2C0-23111-00	.SCHRAUBE, VERSCHLUSSKAPPE	1			
10	93210-41N50	..O-RING	1			
11	5YU-23393-00	.SPEZIALMUTTER	1			
12	5YU-2332N-00	.PLATTE, VENTIL	1			
13	2C0-23143-00	.FEDERSITZ, UNTEN	1			
14	2C0-23141-00	.FEDER,VORDERRADGABEL	1			
15	2C0-2331L-00	.FEDERSITZ, OBEN	1			
16	91314-08040	.SCHRAUBE	2			
17	2C0-23103-00	GABELBEIN (RECHTS)	1			UR FUR DPBMC,BWC1
	2C0-23103-10	GABELBEIN (RECHTS)	1			UR FUR SMX
18	2C0-23120-00	.INNERES GABELBEINROHR 2	1			
19	2C0-23106-00	.AUSSERES GABELBEINROHR (L)	1			UR FUR DPBMC,BWC1
	2C0-23106-10	.AUSSERES GABELBEINROHR (L)	1			UR FUR SMX
20	3VD-23115-00	..FUHRUNGSDECKEL, OBEN	1			
21	5VU-23145-00	..WELLENDICHTRING	1			
22	3VD-23156-00	..KLEMME, WELLENDICHTRING	1			
23	3VD-23144-00	..STAUBDICHTUNG	1			

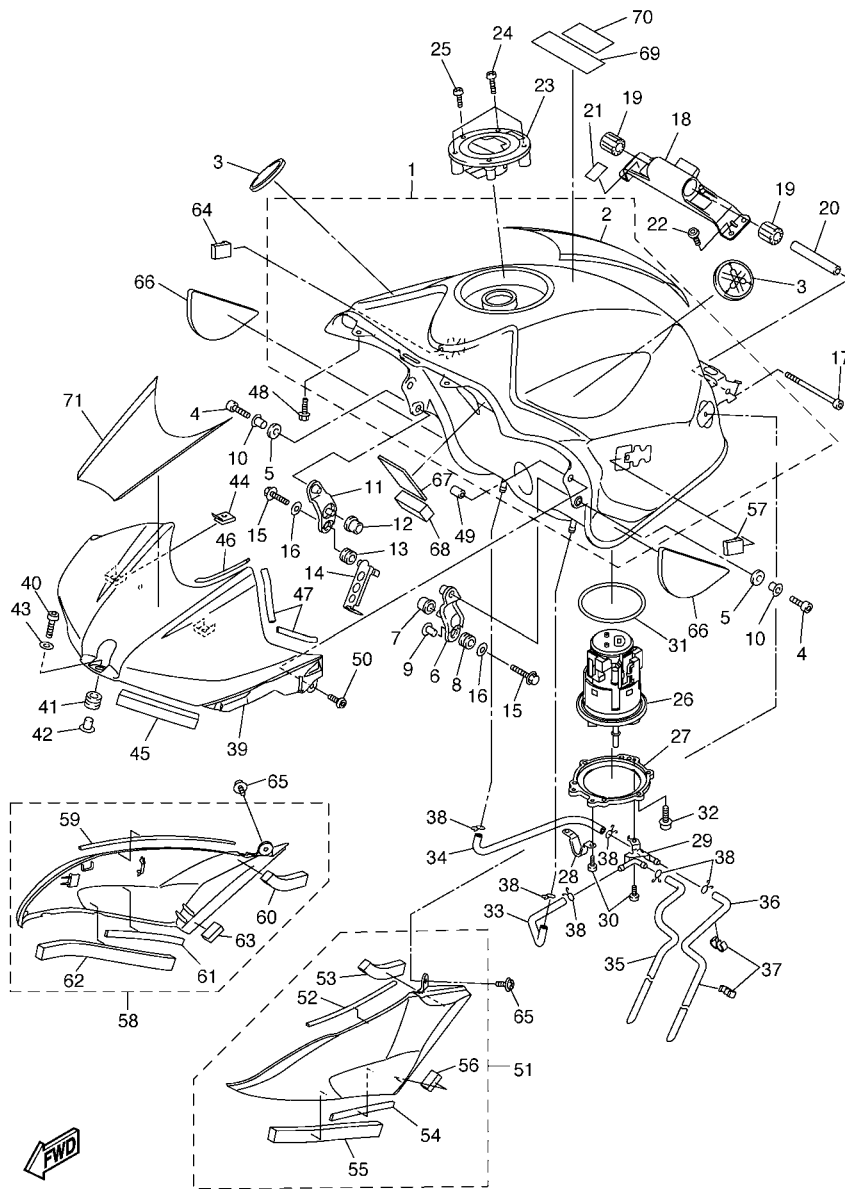

2C0B300-F270

FIG. 27 KRAFTSTOFFTANK

REF. NR.	TEILE-NR.	BEZEICHNUNG	2C0B				BEMERKUNG
1	2C0-YK241-00-P0	KRAFTSTOFFTANK KOMPL.	1				UR FUR DPBMC
	2C0-Y2410-00-01	KRAFTSTOFFTANK KOMPL.	1				UR FUR BWC1
	2C0-YK241-00-P2	KRAFTSTOFFTANK KOMPL.	1				UR FUR SMX
2	2C0-24245-00	.AUFKLEBER, KRAFTSTOFFTANK 2	1				FUR BWC1
3	5SL-2413B-00	EMBLEM	2				
4	91317-06016	SCHRAUBE	2				
5	5VY-24183-00	DAMPFUNGLAGER 3	2				
6	5VY-24191-00	KONSOLE, KRAFTSTOFFTANK 1	1				
7	5VY-24181-00	DAMPFUNGLAGER 1	1				
8	90480-10542	GUMMITULLE	1				
9	90387-066Y6	HULSE	1				
10	90387-06143	HULSE	2				
11	5VY-24192-00	KONSOLE, KRAFTSTOFFTANK 2	1				
12	5VY-24181-00	DAMPFUNGLAGER 1	1				
13	90480-10542	GUMMITULLE	1				
14	2C0-21339-00	KABELFUHRUNG	1				
15	95027-06030	FLANSCHSCHRAUBE	2				
16	90201-06063	UNTERLEGSCHIBE	2				
17	91317-06090	SCHRAUBE	1				
18	2C0-2413Y-00	KONSOLE, TANKBEFESTIGUNG	1				
19	5SL-24183-00	DAMPFUNGLAGER 3	2				
20	90387-06055	HULSE	1				
21	2C0-21566-00	BAND	2				
22	90111-06038	SCHRAUBE	4				
23	5JJ-24602-00	VERSCHLUSSKAPPE KOMPL.	1				
24	90110-05112	INNENSECHSKANTSCHRAUBE	3				
25	91317-05010	SCHRAUBE	1				

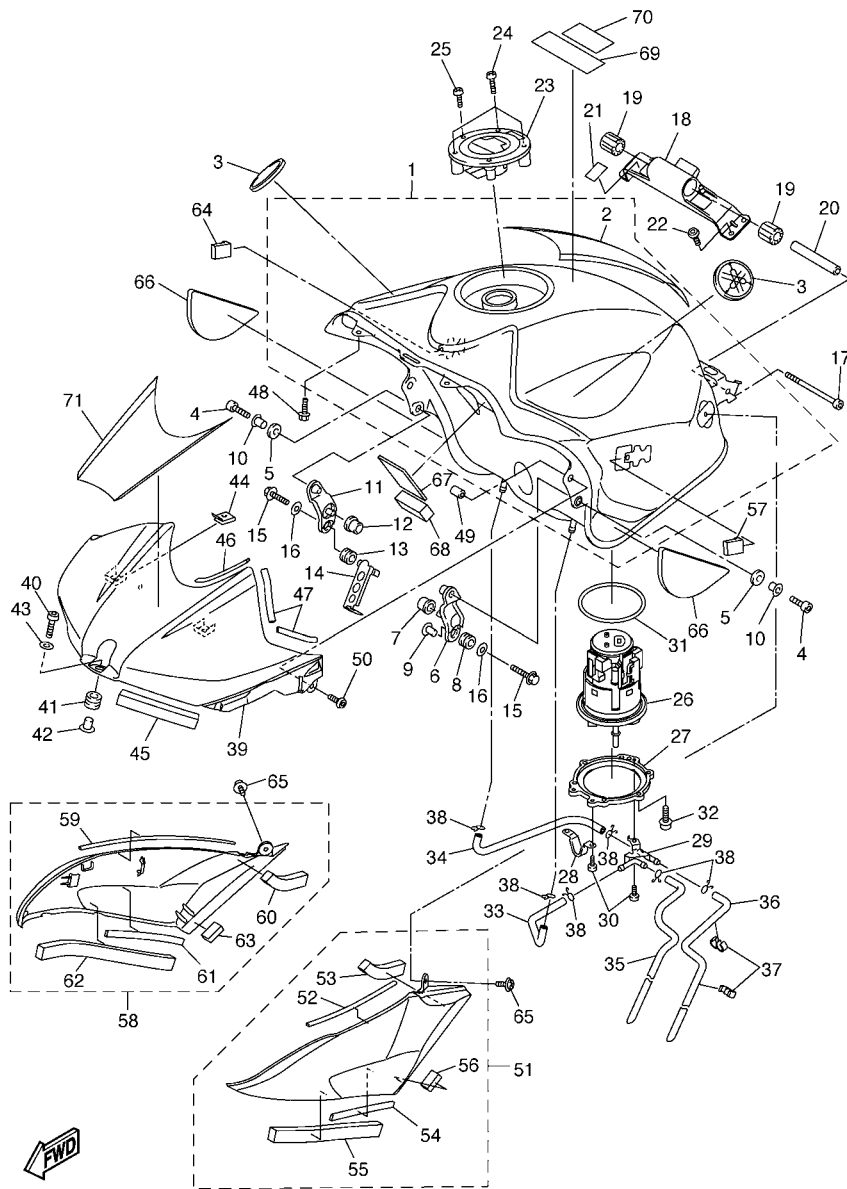

2C0B300-F270

FIG. 27 KRAFTSTOFFTANK

REF. NR.	TEILE-NR.	BEZEICHUNG	2C0B				BEMERKUNG
26	2C0-13907-00	KRAFTSTOFFPUMPE KOMPL.	1				
27	2C0-24491-00	KONSOLE, KRAFTSTOFFPUMPE	1				
28	5PW-24192-00	KONSOLE, KRAFTSTOFFTANK 2	1				
29	2C0-24135-00	KLEMME 1	1				
30	90154-05012	KLEMMSCHRAUBE	3				
31	5JW-24486-00	O-RING	1				
32	90110-05014	INNENSECHSKANTSCHRAUBE	6				
33	2C0-24315-00	ROHR 5	1				
34	2C0-24316-00	ROHR 6	1				
35	2C0-24317-00	ROHR 7	1				
36	2C0-24313-00	ROHR 3	1				
37	90464-09M31	SHELLE	2				
38	90467-09006	KLEMME	6				
39	2C0-2171A-00-P0	VERKLEIDUNG, OBEN	1				UR FUR DPBMC
	2C0-2171A-00-P1	VERKLEIDUNG, OBEN	1				UR FUR BWC1
	2C0-2171A-00-P2	VERKLEIDUNG, OBEN	1				UR MBL2 FUR SMX
40	91314-06025	SCHRAUBE	1				
41	90480-12314	GUMMITULLE	1				
42	90387-065J6	HULSE	1				
43	90201-06M30	UNTERLEGSCHIBE	1				
44	90183-05074	FEDERMÜTTER	2				
45	2C0-2414J-00	ZIERVERKLEIDUNG, ABDECKUNG	2				
46	2C0-2414K-00	ZIERVERKLEIDUNG, ABDECKUNG 3	2				
47	2C0-2414N-00	ZIERVERKLEIDUNG, ABDECKUNG	4				
48	90105-05002	SCHRAUBE	2				
49	90179-05523	MÜTTER	2				
50	98907-05014	BLINDSCHRAUBE	2				

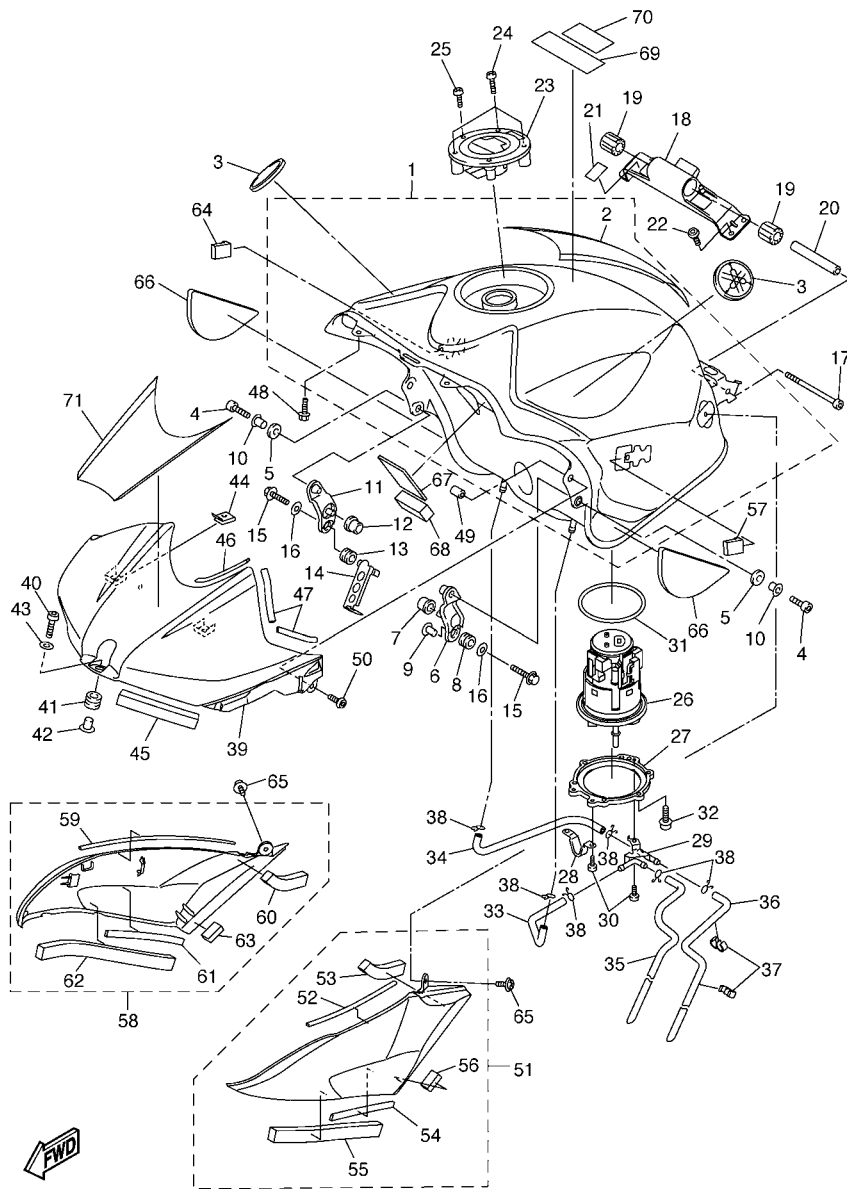

2C0B300-F270

FIG. 27 KRAFTSTOFFTANK

REF. NR.	TEILE-NR.	BEZEICHNUNG	2C0B				BEMERKUNG
51	2C0-24106-00	SEITENDECKELEINHEIT 1	1				
52	2C0-2414H-00	.ZIERVERKLEIDUNG, ABDECKUNG	1				
53	2C0-2414P-00	.ZIERVERKLEIDUNG, ABDECKUNG	1				
54	5PW-2414J-00	.ZIERVERKLEIDUNG, ABDECKUNG	1				
55	2C0-24184-00	.DAMPFUNGLAGER 4	1				
56	2C0-2414R-00	.ZIERVERKLEIDUNG, ABDECKUNG	1				
57	5PW-2411J-01	DAMPFER, SIRENE	1				
58	2C0-24108-00	SEITENDECKELEINHEIT 2	1				
59	2C0-2414H-00	.ZIERVERKLEIDUNG, ABDECKUNG	1				
60	2C0-2414P-00	.ZIERVERKLEIDUNG, ABDECKUNG	1				
61	5PW-2414J-00	.ZIERVERKLEIDUNG, ABDECKUNG	1				
62	2C0-24184-00	.DAMPFUNGLAGER 4	1				
63	2C0-2414R-00	.ZIERVERKLEIDUNG, ABDECKUNG	1				
64	5PW-2411J-01	DAMPFER, SIRENE	1				
65	90159-05015	SCHRAUBE, MIT SCHEIBE	2				
66	2C0-24145-00	DAMPFER, SEITENDECKEL	2				
67	5EJ-2414H-00	ZIERVERKLEIDUNG, ABDECKUNG	1				
68	5JX-21732-00	DICHTUNG 1	1				
69	5PA-21568-00	WARNSCHLD	1				
70	5PW-2415E-01	WARNSCHILD	1				
71	2C0-24244-00	AUFKLEBER, KRAFTSTOFFTANK 1	1				FÜR BWC1

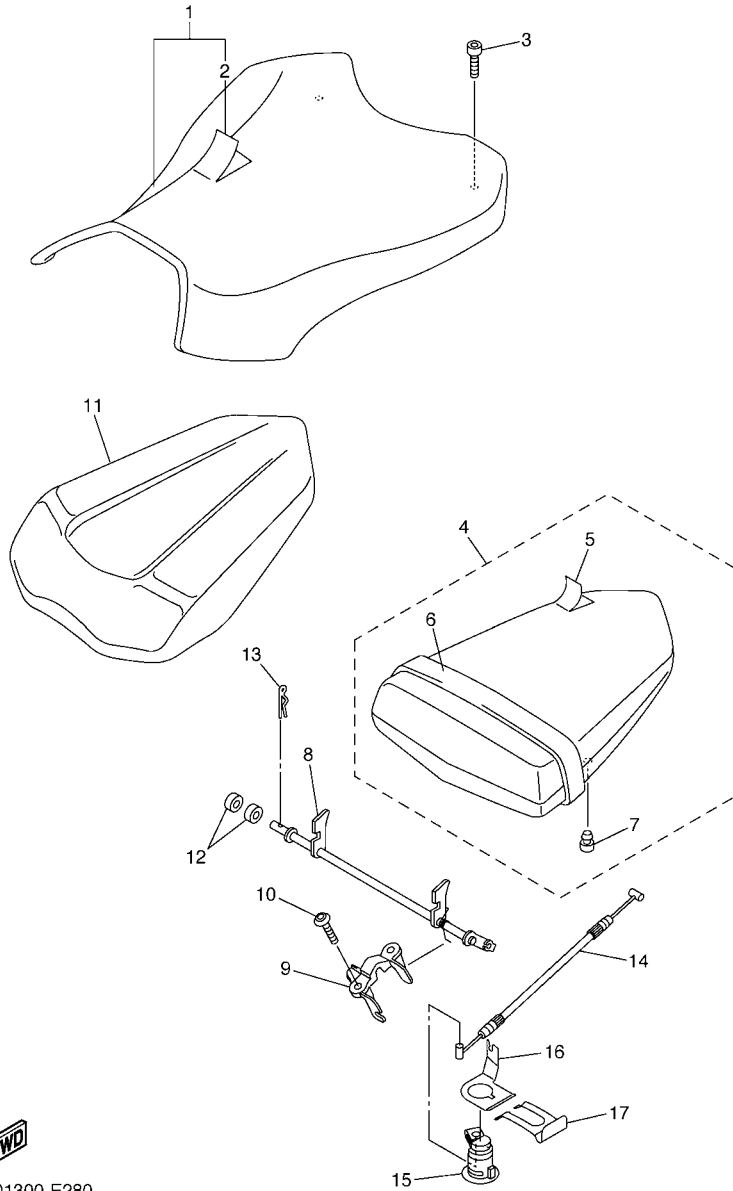

2C01300-E280

FIG. 28 SITZ

REF. NR.	TEILE-NR.	BEZEICHUNG	2C0B				BEMERKUNG
1	2C0-24710-00	EINZELSITZ KOMPL.	1				UR FUR DPBMC,SMX
	2C0-24710-10	EINZELSITZ KOMPL.	1				UR FUR BWC1
2	2C0-24711-00	.DECKEL, EINZELSITZ	1				UR FUR DPBMC,SMX
	2C0-24711-10	.DECKEL, EINZELSITZ	1				UR FUR BWC1
3	90110-06258	INNENSECHSKANTSCHRAUBE	2				
4	2C0-24750-00	TANDEMSITZ KOMPL.	1				UR FUR DPBMC,SMX
	2C0-24750-10	TANDEMSITZ KOMPL.	1				UR FUR BWC1
5	2C0-24751-00	.DECKEL, TANDEMSITZ	1				UR FUR DPBMC,SMX
	2C0-24751-10	.DECKEL, TANDEMSITZ	1				UR FUR BWC1
6	2C0-24720-00	.DICHTUNGSBAND KOMPL.	1				UR FUR DPBMC,SMX
	2C0-24720-10	.DICHTUNGSBAND KOMPL.	1				UR FUR BWC1
7	5SL-24723-00	.DAMPFER, SITZ	2				
8	2C0-24780-00	SITZSCHLOSS KOMPL.	1				
9	2C0-24792-00	PLATTE	1				
10	90111-06051	SCHRAUBE	2				
11	2C0-2477A-00-P0	SITZDECKEL KOMPL.	1				UR FUR DPBMC
	2C0-2477A-00-P1	SITZDECKEL KOMPL.	1				UR FUR BWC1
	2C0-2477A-00-P2	SITZDECKEL KOMPL.	1				UR FUR SMX
12	2C0-24825-00	ABSTANDHALTER, TRAGER	2				
13	90468-16001	KLEMME	1				
14	2C0-2478E-00	SEIL, SITZHAKEN	1				
15	5VY-W2470-00	SITZSCHLOSS KOMPL.	1				
16	5VY-2117K-01	STUTZE, SCHLOSS	1				
17	5VY-2176V-00	VERRIGELUNGSFEDER 2	1				

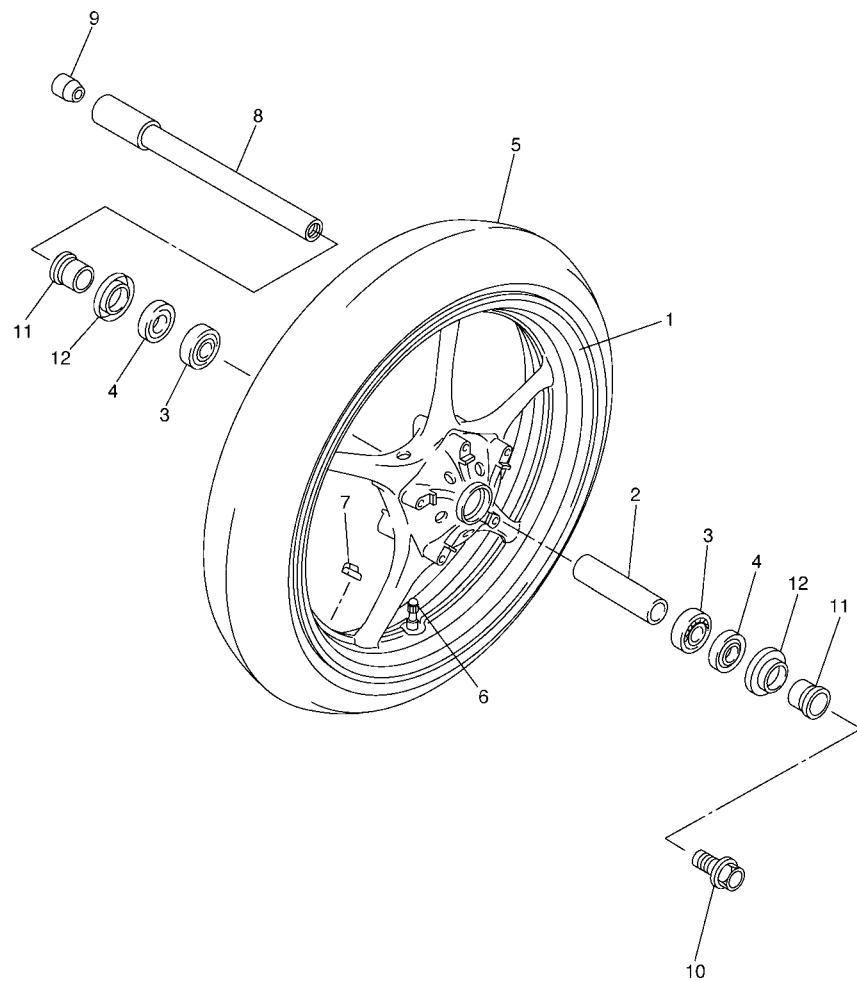

FIG. 29 VORDERRAD

REF. NR.	TEILE-NR.	BEZEICHNUNG	ZC08				BEMERKUNG
1	5SL-25168-00-98	GUSSFELGE, VORNE	1				LGB
2	4XV-25117-00	ABSTANDHALTER, LAGER	1				
3	93306-07208	LAGER	2				
4	93106-28043	WELLENDICHTRING	2				
5	94112-17083	REIFEN(120/70 ZR17M/C 58W)	1				UR DUNLOP
		REIFEN(120/70ZR17M/C58W PILOT)	1				UR LM MICHELIN
6	93900-00030	FELGENVENTIL (TR412)	1				TAIHEIYO
7	5MT-25398-00	AUSGLEICHGEWICHT, RAD (10G)	1				UR
	5MT-25398-10	AUSGLEICHGEWICHT, RAD (20G)	1				UR
	5MT-25398-20	AUSGLEICHGEWICHT, RAD (30G)	1				UR
8	2C0-25181-00	RADACHSE, VORNE	1				
9	5PW-25188-00	KAPPE	1				
10	90105-14002	SCHRAUBE	1				
11	4XV-25186-00	HULSE, RAD	2				
12	4XV-25118-00	STAUBDECKEL, RADNABE	2				



5SLM332-D290

FIG. 30 VORDERRAD BREMSSATTEL

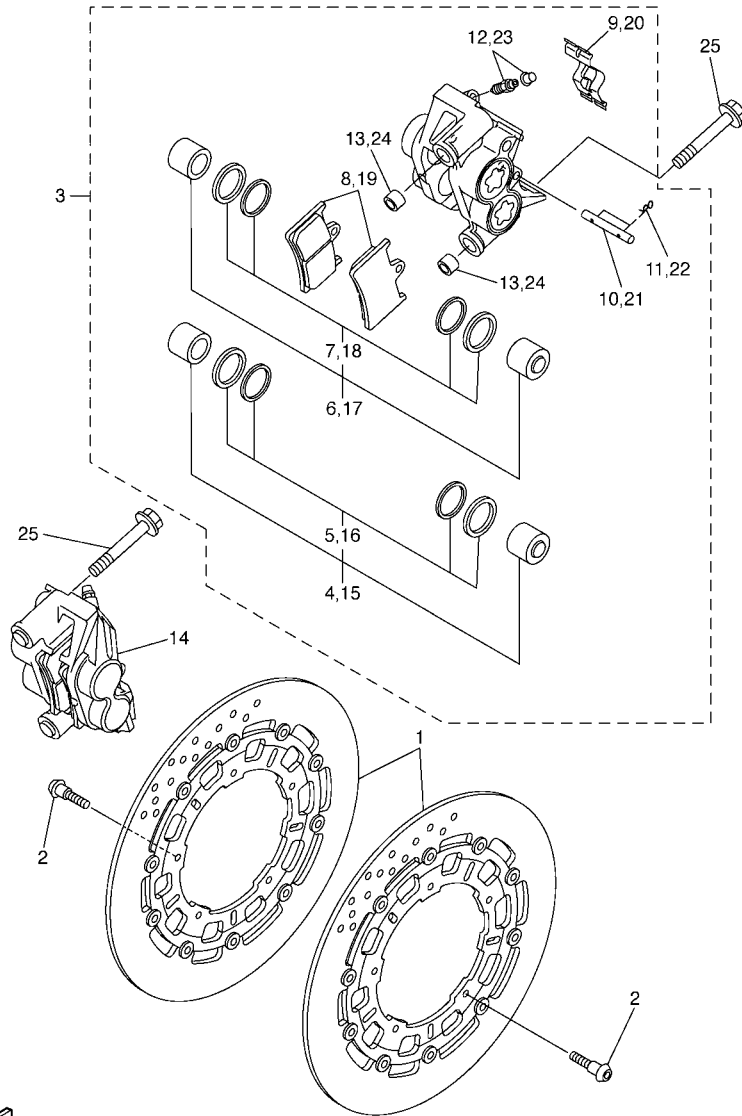

2C01300-E300

REF. NR.	TEILE-NR.	BEZEICHNUNG	2C0B				BEMERKUNG
1	2C0-2581T-00	BREMSSCHEIBE	2				
2	90149-06043	SCHRAUBE	10				
3	2C0-2580T-00	BREMSSATTEL KOMPL.(L)	1				UR FUR DPBMC,BWC1
	2C0-2580T-10	BREMSSATTEL KOMPL.(L)	1				UR FUR SMX
4	5PW-W0057-10	.KOLBEN, BREMSSATTEL	1				
5	5PW-W0047-10	..BREMSSATTEL-DICHTUNGSSATZ	1				
6	5PW-W0057-00	.KOLBEN, BREMSSATTEL	1				
7	5PW-W0047-00	..BREMSSATTEL-DICHTUNGSSATZ	1				
8	2C0-W0045-00	.BREMSBELAGSATZ	1				
9	4SV-25919-00	.STUTZE, BREMSBELAGPLATTE	1				
10	4SV-25924-00	.STIFT, BREMSBELAGPLATTE	1				
11	3GM-25925-00	.KLEMME	2				
12	1J3-W0048-00	.ENTLUFTUNGSSCHRAUBENSATZ	1				
13	5VY-2583B-00	.PASSTIFT	2				
14	2C0-2580U-00	BREMSSATTEL KOMPL.(R)	1				UR FUR DPBMC,BWC1
	2C0-2580U-10	BREMSSATTEL KOMPL.(R)	1				UR FUR SMX
15	5PW-W0057-10	.KOLBEN, BREMSSATTEL	1				
16	5PW-W0047-10	..BREMSSATTEL-DICHTUNGSSATZ	1				
17	5PW-W0057-00	.KOLBEN, BREMSSATTEL	1				
18	5PW-W0047-00	..BREMSSATTEL-DICHTUNGSSATZ	1				
19	2C0-W0045-00	.BREMSBELAGSATZ	1				
20	4SV-25919-00	.STUTZE, BREMSBELAGPLATTE	1				
21	4SV-25924-00	.STIFT, BREMSBELAGPLATTE	1				
22	3GM-25925-00	.KLEMME	2				
23	1J3-W0048-00	.ENTLUFTUNGSSCHRAUBENSATZ	1				
24	5VY-2583B-00	.PASSTIFT	2				
25	90401-10012	HOHLSCHRAUBE	4				

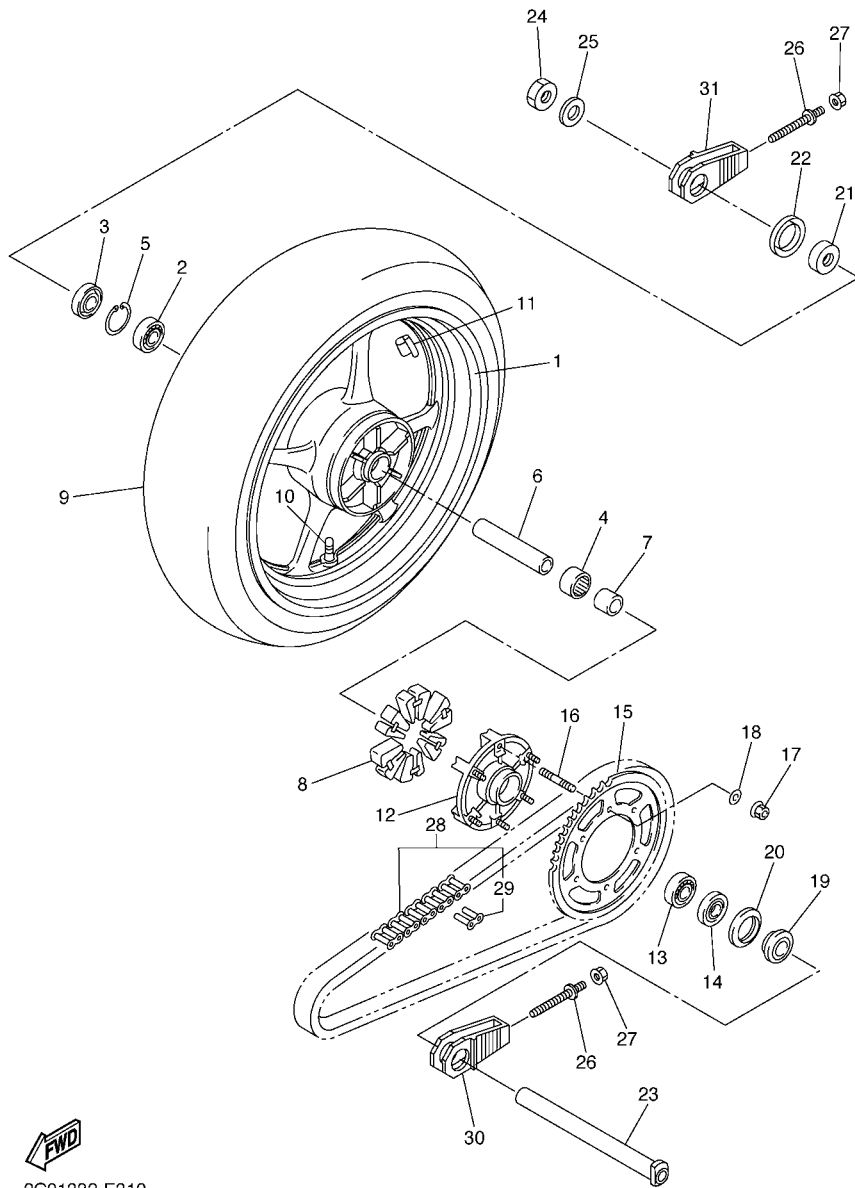

2C01332-E310

FIG. 31 HINTERRAD

REF. NR.	TEILE-NR.	BEZEICHNUNG	2C0B				BEMERKUNG
1	5SL-25338-00-98	GUSSFELGE, HINTEN	1				LGB
2	93306-20531	LAGER	1				
3	93106-40013	WELLENDICHRING	1				
4	93317-43580	LAGER	1				
5	93420-61M07	SPRENGRING	1				
6	4XV-25317-00	ABSTANDHALTER, LAGER	1				
7	5SL-25383-00	HULSE, RAD	1				
8	2C0-25364-00	DAMPFER	6				
9	94118-17062	REIFEN (180/55 ZR17M/C 73W)	1				UR DUNLOP
	*	REIFEN(180/55ZR17M/C73W PILOT)	1				UR LM MICHELIN
10	93900-00030	FELGENVENTIL (TR412)	1				TAIHEIYO
11	5MT-25398-00	AUSGLEICHGEWICHT, RAD (10G)	1				UR
	5MT-25398-10	AUSGLEICHGEWICHT, RAD (20G)	1				UR
	5MT-25398-20	AUSGLEICHGEWICHT, RAD (30G)	1				UR
12	5SL-25366-00	KUPPLUNG, NABE	1				
13	93306-20531	LAGER	1				
14	93106-40013	WELLENDICHRING	1				
15	2C0-25445-20	ABTRIEBSKETTENRAD (45Z)	1				
16	90116-10485	STEBOLZEN	6				
17	90185-10009	SELBSTSICHERNDE MUTTER	6				
18	90201-10021	UNTERLEGSCHIBE	6				
19	5SL-25376-00	HULSE, RAD	1				
20	5SL-25367-00	STAUBDECKEL, NABE	1				
21	4XV-25376-00	HULSE, RAD	1				
22	5SL-25327-00	DECKEL, PLATTE	1				
23	2C0-25381-10	RADACHSE	1				
24	90185-24007	SELBSTSICHERNDE MUTTER	1				

D6

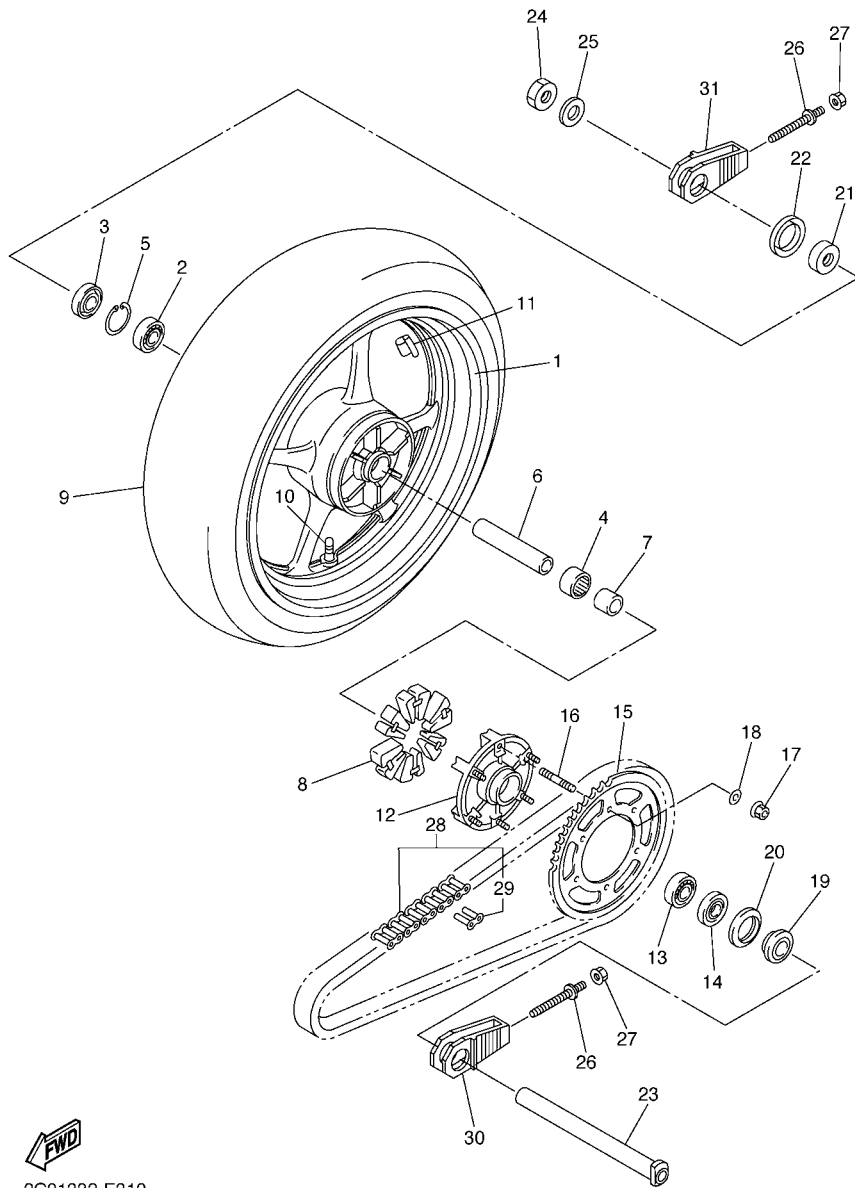

2C01332-E310

FIG. 31 HINTERRAD

REF. NR.	TEILE-NR.	BEZEICHNUNG	2C0B					BEMERKUNG
25	90201-25020	UNTERLEGSCHIBE	1					
26	2C0-25379-00	SCHRAUBE, KETTENSANNER	2					
27	95604-08200	SELBSTSICHERNDE MUTTER	2					
28	94582-21114	KETTE	1					
29	94682-21031	.KETTENSCHLOSS	1					
30	2C0-25388-00	KETTENSANNER 1	1					
31	2C0-25389-00	KETTENSANNER 2	1					

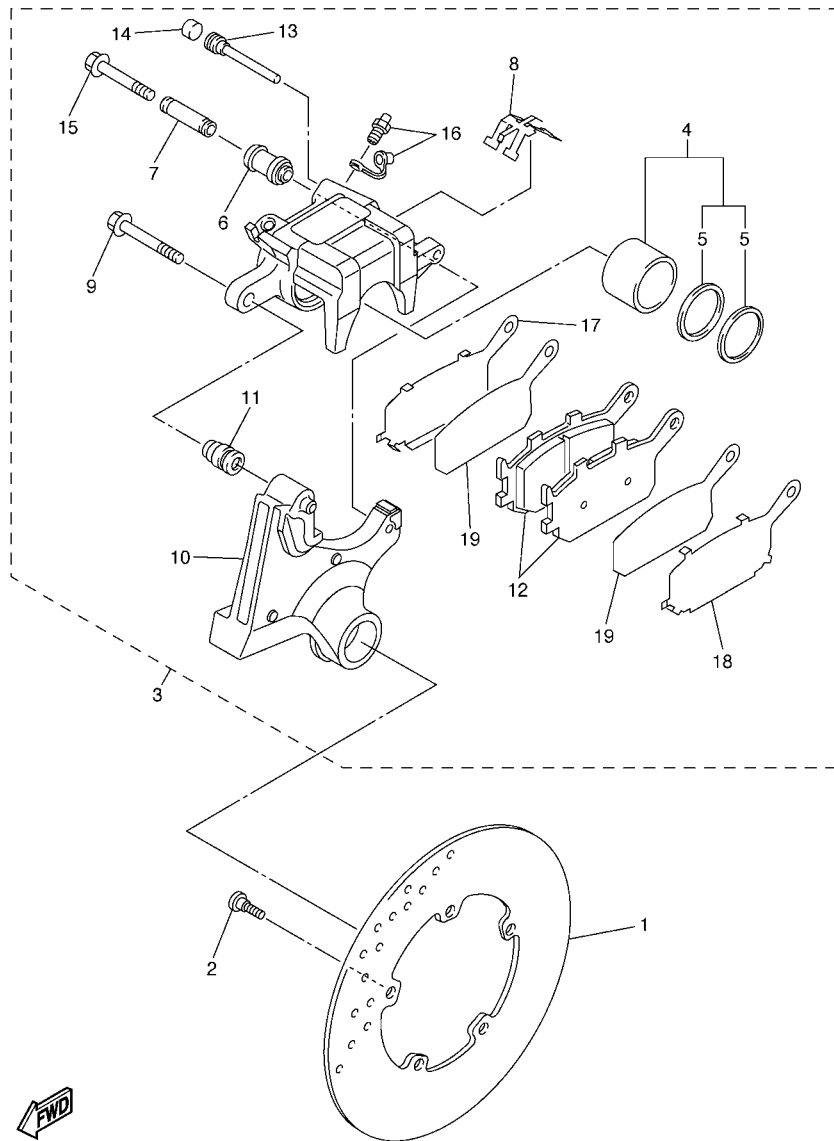

FIG. 32 HINTERRAD BREMSSATTEL

REF. NR.	TEILE-NR.	BEZEICHNUNG	2C0B					BEMERKUNG
1	5SL-2582W-00	BREMSSCHEIBE, HINTEN 2	1					
2	90149-08009	SCHRAUBE	5					
3	2C0-2580W-00	BREMSSATTEL KOMPL., HINTEN 2	1					
4	5VY-W0057-00	.KOLBEN, BREMSSATTEL	1					
5	5SL-W0047-00	..BREMSSATTEL-DICHTUNGSSATZ	1					
6	5SL-25917-00	.MANSCHETTE, BREMSSATTEL	1					
7	5SL-25838-00	.HULSE, BREMSSATTEL	1					
8	5SL-25919-00	.STUTZE, BREMSBELAGPLATTE	1					
9	5SL-25914-00	.GLEITSTIFT	1					
10	2C0-25921-00	.STUTZKONSOLE	1					
11	3JD-25917-00	.MANSCHETTE, BREMSSATTEL	1					
12	5VX-W0046-00	.BREMSBELAGSATZ 2	1					
13	8CR-25924-00	.STIFT, BREMSBELAGPLATTE	1					
14	5DH-25916-00	.VERSCHLUSSSCHRAUBE	1					
15	5SL-25926-00	.SCHRAUBE	1					
16	1UY-W0048-00	.ENTLÜFTUNGSSCHRAUBENSATZ	1					
17	5SL-25827-00	.BEILEGSCHIEBE, SATTEL	1					
18	5SL-25827-10	.BEILEGSCHIEBE, SATTEL	1					
19	5SL-25828-00	.BEILEGSCHIEBE, SATTEL	2					



2C01300-E320

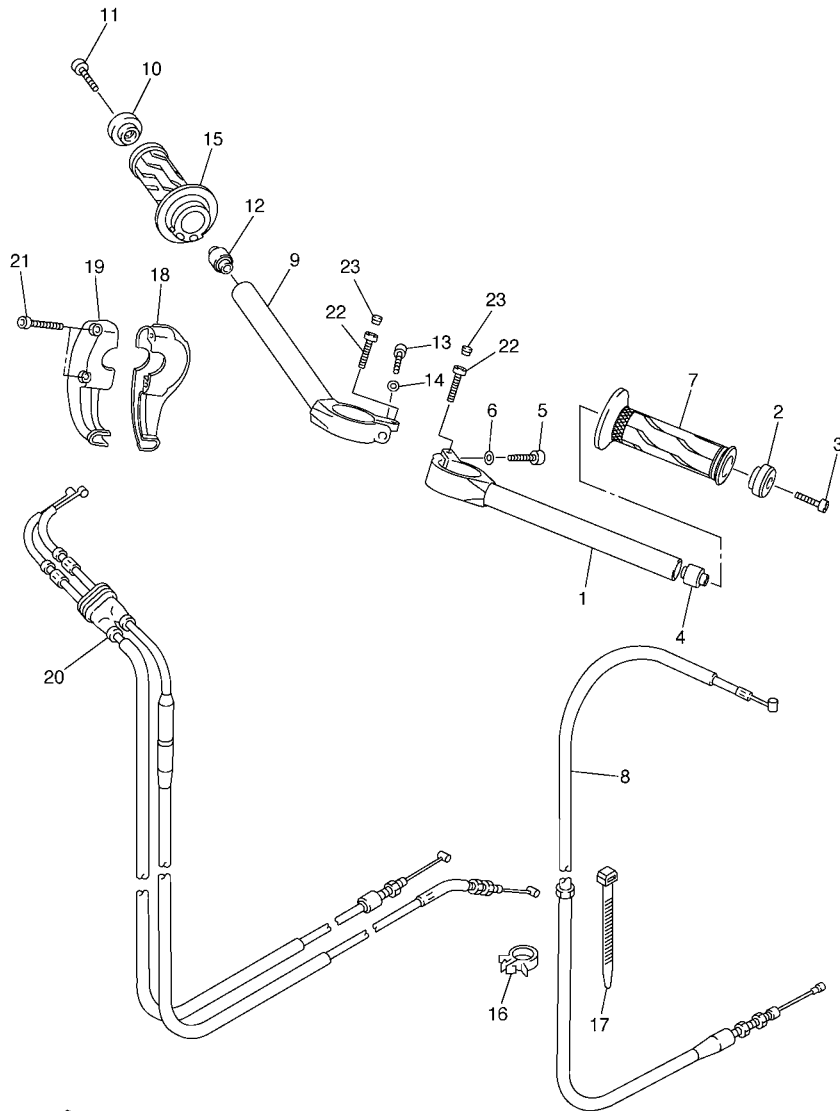
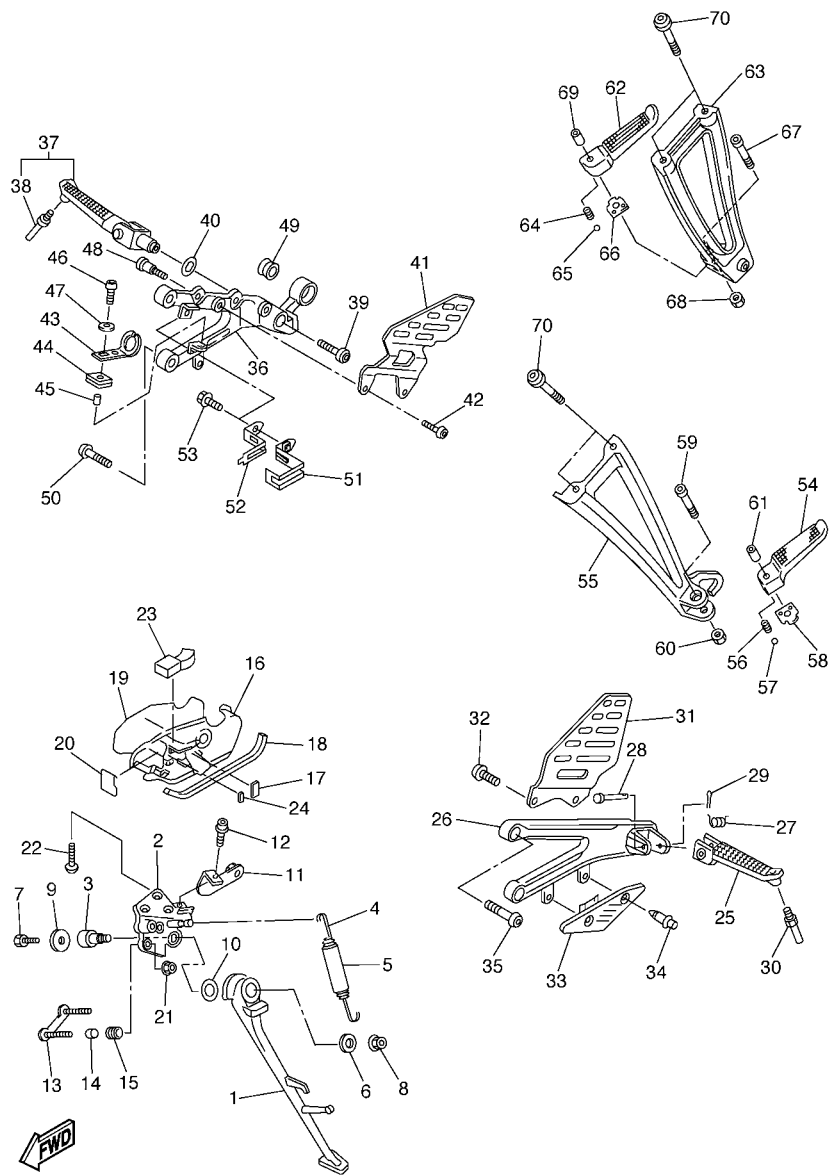

FIG. 33 LENKER & KABEL

REF. NR.	TEILE-NR.	BEZEICHUNG	ZC0B				BEMERKUNG
1	2C0-26121-00	LENKERROHR (L)	1				
2	5PW-26246-00	GRIFFENDE	1				
3	91317-06025	SCHRAUBE	1				
4	4XV-23434-00	DAMPFUNGSHALTER	1				
5	91314-08030	SCHRAUBE	1				
6	90201-08452	UNTERLEGSCHIBE	1				
7	2C0-26241-00	GRIFF	1				
8	2C0-26335-00	KUPPLUNGSSEIL	1				
9	2C0-26122-00	LENKERROHR (R)	1				
10	5PW-26246-00	GRIFFENDE	1				
11	91317-06025	SCHRAUBE	1				
12	4XV-23434-00	DAMPFUNGSHALTER	1				
13	91314-08030	SCHRAUBE	1				
14	90201-08452	UNTERLEGSCHIBE	1				
15	2C0-26240-00	GRIFF KOMPL.	1				
16	90464-15157	SHELLE	1				
17	90464-15195	SHELLE	1				
18	5VY-26281-00	GRIFFKAPPE, OBEN	1				
19	2C0-26282-00	GRIFFKAPPE, UNTEN	1				
20	2C0-26302-00	GASSEIL KOMPL.	1				
21	90110-05018	INNENSECHSKANTSCHRAUBE	2				
22	91317-06025	SCHRAUBE	2				
23	2H9-23469-00	KLEMME, SCHRAUBE	2				



2C01300-E330



2C01300-E350

FIG. 35 STAENDER & FUSSRASTE

REF. NR.	TEILE-NR.	BEZEICHNUNG	2C0B				BEMERKUNG
1	2C0-27311-00	SEITENSTANDER	1				
2	2C0-27321-00	KONSOLE, SEITENSTANDER	1				
3	2C0-27351-00	FUHRUNG, SEITENSTANDER	1				
4	90506-18008	ZUGFEDER	1				
5	90445-19002	SCHLAUCH (L60)	1				
6	90201-10035	UNTERLEGSCHIBE	1				
7	90101-08662	SCHRAUBE	1				
8	95602-10200	SELBSTSICHERNDE MUTTER	1				
9	90201-08050	UNTERLEGSCHIBE	1				
10	90201-146F9	UNTERLEGSCHIBE	1				
11	2C0-2836F-00	KONSOLE 3	1				
12	90105-06020	SCHRAUBE	1				
13	2C0-27263-00	KONSOLE 1	1				
14	90387-05025	HULSE	2				
15	90480-11006	GUMMITULLE	2				
16	2C0-27453-00	DECKEL, FUSSRASTE 1	1				
17	2C0-27414-00	DAMPFER, FUSSRASTE	1				
18	2C0-27415-00	PLATTE, FUSSRASTE	1				
19	2C0-28428-00	DICHTUNG 1	1				
20	2C0-28429-00	DICHTUNG 2	1				
21	90185-05009	SELBSTSICHERNDE MUTTER	2				
22	90111-08025	SCHRAUBE	3				
23	2C0-28425-00	DAMPFER 3	1				
24	2C0-21485-00	DAMPFER, GUMMI 1	1				
25	2C0-27451-00	FUSSRASTE	1				
26	2C0-27442-00	KONSOLE 2	1				
27	90508-18134	ZUGFEDER	1				

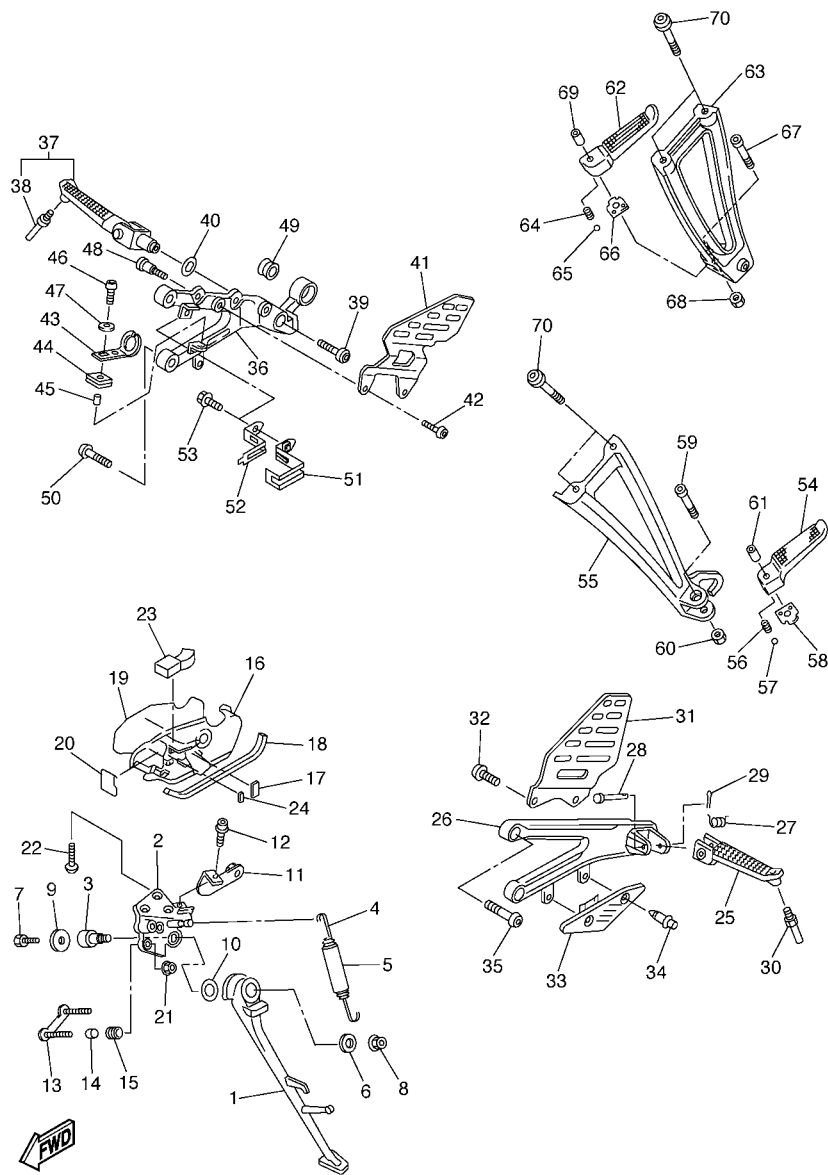

2C01300-E350

FIG. 35 STAENDER & FUSSRASTE

REF. NR.	TEILE-NR.	BEZEICHUNG	ZC0B				BEMERKUNG
28	90240-08084	LASTOSENSTIFT	1				
29	91402-25015	SPLINT	1				
30	2C0-27435-00	SCHRAUBE	1				
31	2C0-27445-00	PLATTE 1	1				
32	90149-06233	SCHRAUBE	2				
33	2C0-27491-00	SCHÜTZ	1				
34	90269-06008	NIET	2				
35	90109-085G6	SCHRAUBE	2				
36	2C0-27443-00	KONSOLE 3	1				
37	2C0-27420-00	VORDERE JUSSRASTE KOMPL. (R)	1				
38	2C0-27435-00	SCHRAUBE	1				
39	90109-103A9	SCHRAUBE	1				
40	90214-13002	KLAUENSCHIBE	1				
41	2C0-27446-00	PLATTE 2	1				
42	90149-06233	SCHRAUBE	2				
43	2C0-2144G-00	STUTZE, STOPPSCHALTER	1				
44	90480-12607	GUMMITULLE	1				
45	90387-06023	HULSE	1				
46	92017-06016	SCHRAUBE	1				
47	90201-06380	UNTERLEGSCHIBE	1				
48	90109-066F0	SCHRAUBE	2				
49	2C0-14747-00	DAMPFER, SCHALLDAMPFER	1				
50	90109-085G6	SCHRAUBE	2				
51	2C0-2116K-00	KONSOLE 8	1				
52	2C0-2116L-00	KONSOLE 9	1				
53	95024-06012	FLANSCHSCHRAUBE	1				
54	5JJ-27431-00	FUSSRASTE 1, HINTEN	1				

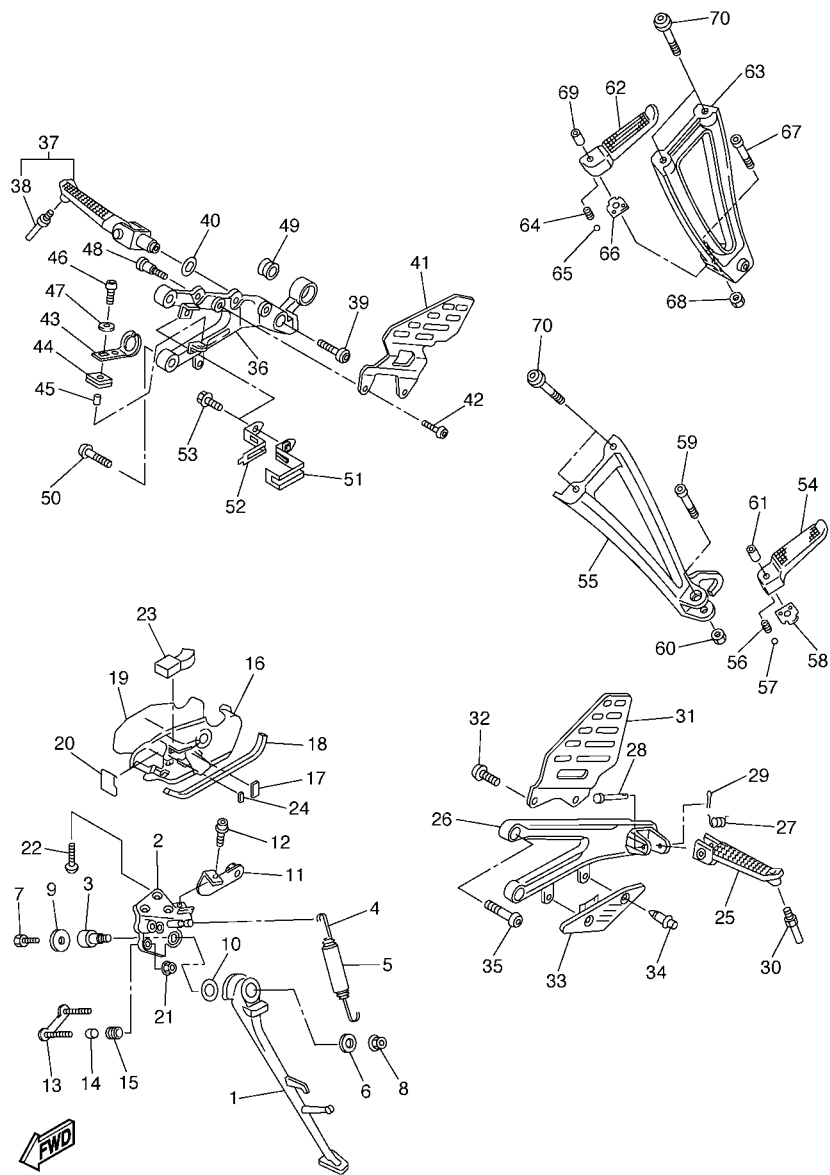

2C01300-E350

FIG. 35 STAENDER & FUSSRASTE

REF. NR.	TEILE-NR.	BEZEICHNUNG	2C0B				BEMERKUNG
55	2C0-2741L-00	KONSOLE 4	1				
56	90501-12743	DRUCKFEDER	1				
57	93501-04011	KUGEL	1				
58	5JJ-27437-01	SPEZIALSCHEIBE	1				
59	91314-06035	SCHRAUBE	1				
60	95604-06200	SELBSTSICHERNDE MUTTER	1				
61	90387-06697	HULSE	1				
62	5JJ-27441-00	FUSSRASTE 2, HINTEN	1				
63	2C0-2742L-00	KONSOLE 5	1				
64	90501-12743	DRUCKFEDER	1				
65	93501-04011	KUGEL	1				
66	5JJ-27437-01	SPEZIALSCHEIBE	1				
67	91314-06035	SCHRAUBE	1				
68	95604-06200	SELBSTSICHERNDE MUTTER	1				
69	90387-06697	HULSE	1				
70	90110-08220	INNENSECHSKANTSCHRAUBE	4				

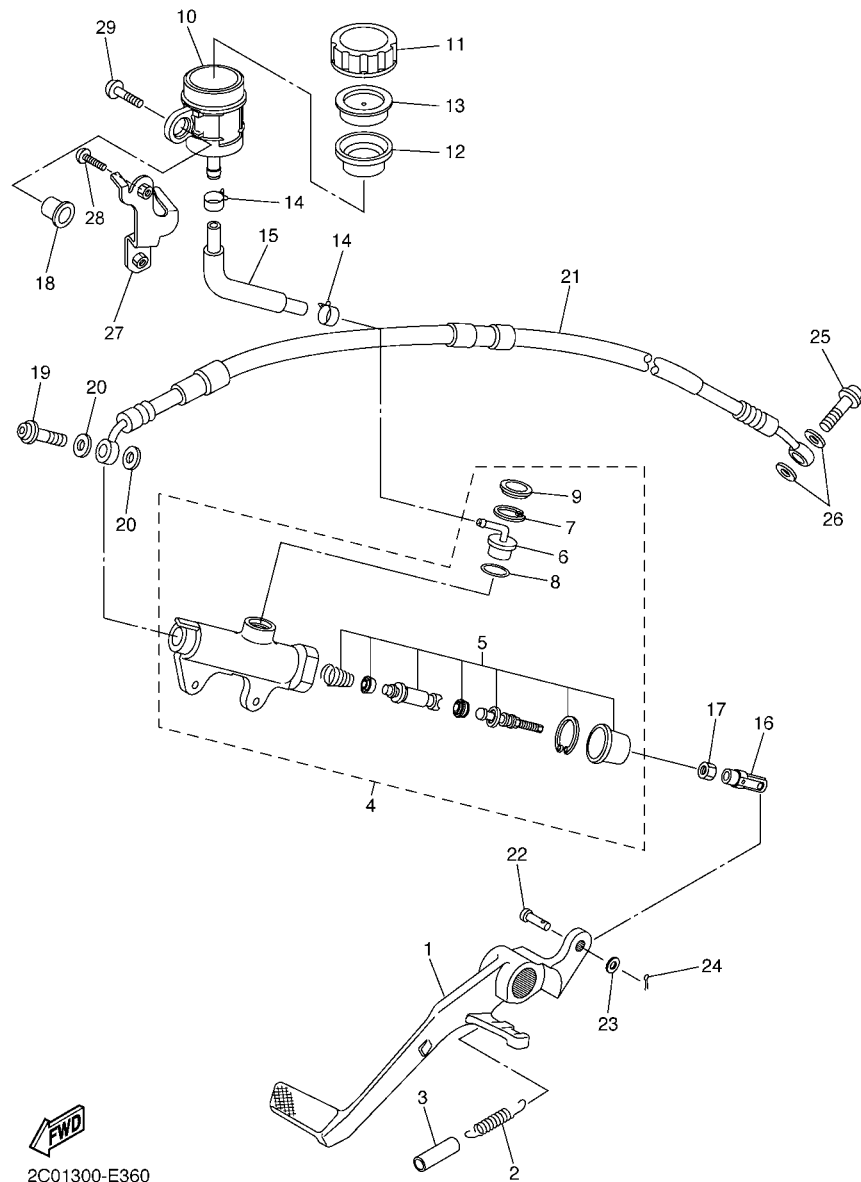

2C01300-E360

FIG. 36 HINTERER HAUPTBREMSZYLINDER

REF. NR.	TEILE-NR.	BEZEICHUNG	2C0B				BEMERKUNG
1	2C0-27211-00	BREMSPEDAL	1				
2	90506-20193	ZUGFEDER	1				
3	90446-15386	SCHLAUCH	1				
4	2C0-2583V-00	H. HAUPTBREMSZYLINDER KOMP.	1				
5	5XT-W0042-60	.HAUPTBREMSZYLINDERSATZ	1				
6	4ML-2582A-50	.VERBINDUNG	1				
7	2VN-25866-00	.SPRENGRING	1				
8	93210-15620	.O-RING	1				
9	3FV-2589A-00	.STAUBDECKEL	1				
10	2C0-25894-00	TANK, BEHALTER	1				
11	4PX-25852-00	KAPPE, BEHALTER	1				
12	2VN-25854-00	MEMBRAN	1				
13	2VN-25855-00	BUCHSE, MEMBRAN	1				
14	90467-12085	KLEMME	2				
15	2C0-25895-00	SCHLAUCH, BEHALTER	1				
16	4XV-27222-01	VERBINDUNG	1				
17	95307-08700	MUTTER	1				
18	90387-05028	HULSE	1				
19	90401-10172	HOHLSCHRAUBE	1				
20	90430-10005	DICHTUNG	2				
21	2C0-25874-00	BREMSSCHLAUCH	1				
22	91702-06018	LASTOSENSTIFT	1				
23	92907-06200	SCHEIBE	1				
24	91402-16012	SPLINT	1				
25	90401-10172	HOHLSCHRAUBE	1				
26	90430-10005	DICHTUNG	2				
27	2C0-2134F-00	KONSOLE	1				

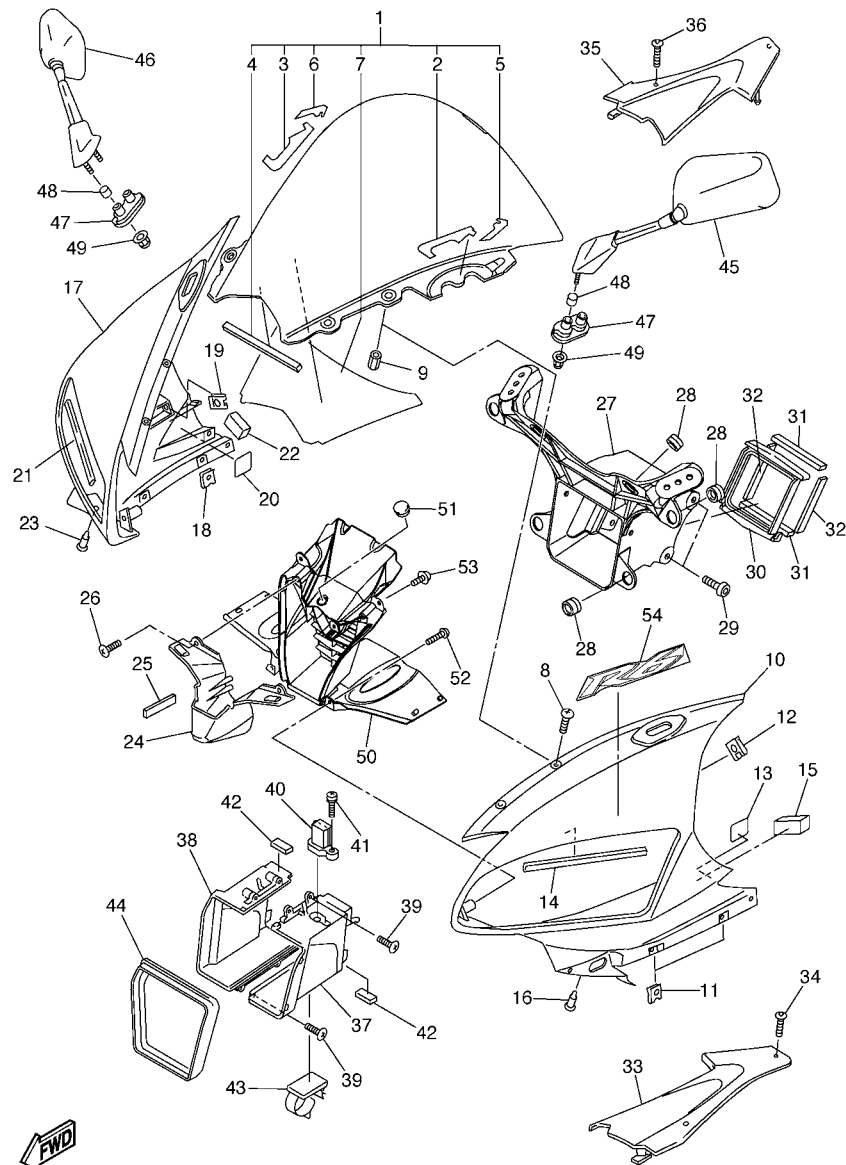

2C0B300-F370

FIG. 37 MOTORVERKLEIDUNG 1

REF. NR.	TEILE-NR.	BEZEICHUNG	2C0B				BEMERKUNG
1	2C0-Y2881-40	WINDSCHUTZSCHEIBE	1				
2	2C0-28238-00	.DICHTUNG 3	1				
3	2C0-28268-00	.DICHTUNG 4	1				
4	2C0-28237-00	.DAMPFER 3	1				
5	2C0-28218-00	.DICHTUNG 1	1				
6	2C0-28228-00	.DICHTUNG 2	1				
7	2C0-2832P-00	.AUFKLEBER, VERKLEIDUNG 18	1				
8	90150-05024	HALBRUNDSCHRAUBE	4				
9	90179-05523	MUTTER	4				
10	2C0-2835G-00-P0	KAROSSERIE, V. OBEN 1	1				UR FUR DPBMC
	2C0-2835G-00-P1	KAROSSERIE, V. OBEN 1	1				UR FUR BWC1
	2C0-2835G-00-P2	KAROSSERIE, V. OBEN 1	1				UR FUR SMX
11	90183-05076	FEDERMUTTER	4				
12	90183-05042	FEDERMUTTER	3				
13	1UF-15379-00	DICHTUNG	1				
14	2C0-28455-00	DAMPER 4	1				
15	2C0-2414R-00	ZIERVERKLEIDUNG, ABDECKUNG	1				
16	90269-06008	NIET	1				
17	2C0-2835H-00-P0	KAROSSERIE, V. OBEN 2	1				UR FUR DPBMC
	2C0-2835H-00-P1	KAROSSERIE, V. OBEN 2	1				UR FUR BWC1
	2C0-2835H-00-P2	KAROSSERIE, V. OBEN 2	1				UR FUR SMX
18	90183-05076	FEDERMUTTER	4				
19	90183-05042	FEDERMUTTER	3				
20	1UF-15379-00	DICHTUNG	1				
21	2C0-28455-00	DAMPER 4	1				
22	2C0-2414R-00	ZIERVERKLEIDUNG, ABDECKUNG	1				
23	90269-06008	NIET	1				

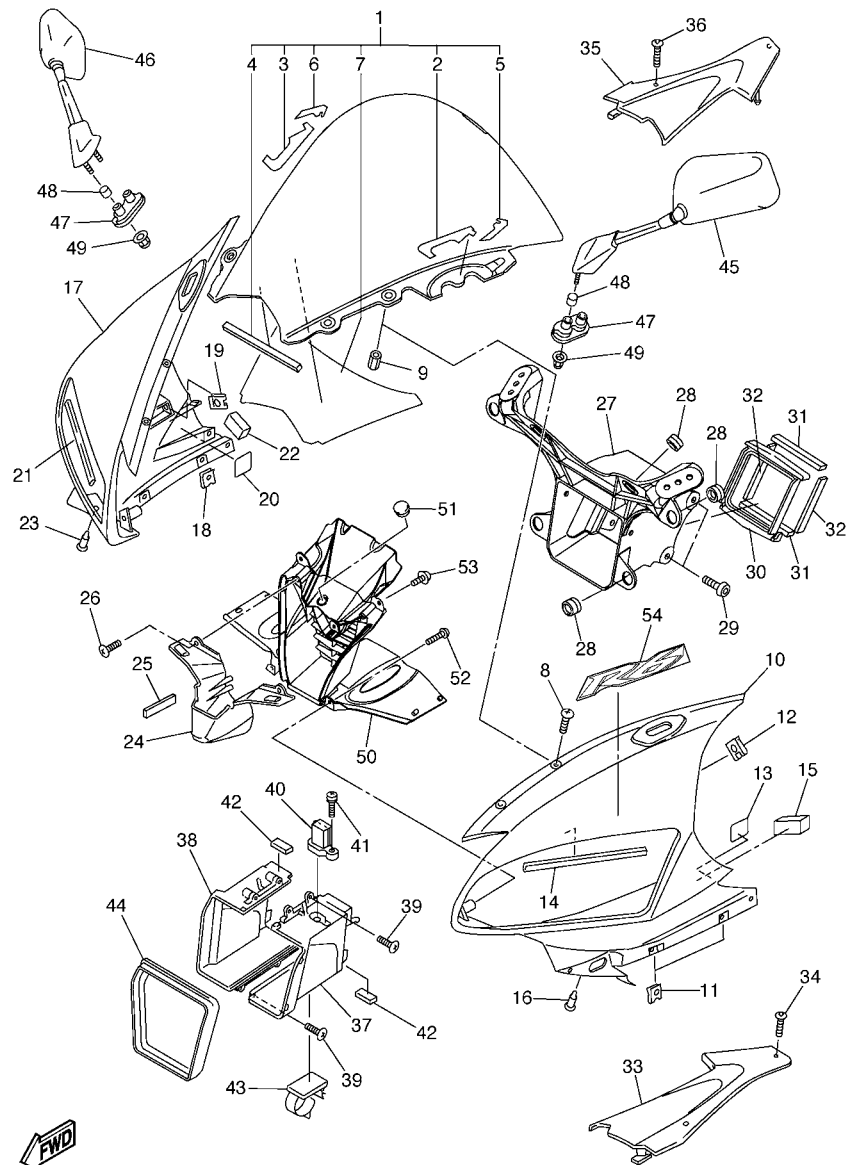

2C0B300-F370

FIG. 37 MOTORVERKLEIDUNG 1

REF. NR.	TEILE-NR.	BEZEICHUNG	2C0B				BEMERKUNG
24	2C0-28365-00-P0	DECKEL	1				UR FUR DPBMC
	2C0-28365-00-P1	DECKEL	1				UR FUR BWC1
	2C0-28365-00-P2	DECKEL	1				UR FUR SMX
25	2C0-28372-00	DAMPFER	2				
26	97707-40016	BLECHSCHRAUBE	2				
27	2C0-28356-00	STÜTZE 1	1				
28	4XV-83513-00	DAMPFER	7				
29	90111-06038	SCHRAUBE	4				
30	2C0-28342-00	VERBINDUNG	1				
31	2C0-28217-00	DAMPFER	2				
32	2C0-28227-00	DAMPFER 2	2				
33	2C0-2837L-00	VERKLEIDUNG, CONSOLE	1				
34	90111-05021	SCHRAUBE	2				
35	2C0-2837M-00	BLLENDE, CONSOLE	1				
36	90111-05021	SCHRAUBE	2				
37	2C0-2838R-00	KANAL 2	1				
38	2C0-2838T-00	KANAL 3	1				
39	97707-40016	BLECHSCHRAUBE	4				
40	8FP-85886-00	DRUCKGEBER	1				
41	97707-50116	BLECHSCHRAUBE	1				
42	51Y-21639-00	DAMPFER 2	4				
43	90464-13007	SCHELLE	1				
44	2C0-28371-00	DAMPFER	1				
45	2C0-26280-00	RUCKBLICKSPIEGEL KOMPL (LINKS)	1				
46	2C0-26290-00	RUCKBLICKSPIEGEL KOMPL(RECHTS)	1				
47	2C0-26298-00	PLATTE, RUCKBLICKSPIEGEL 1	2				
48	90387-0602R	HULSE	4				

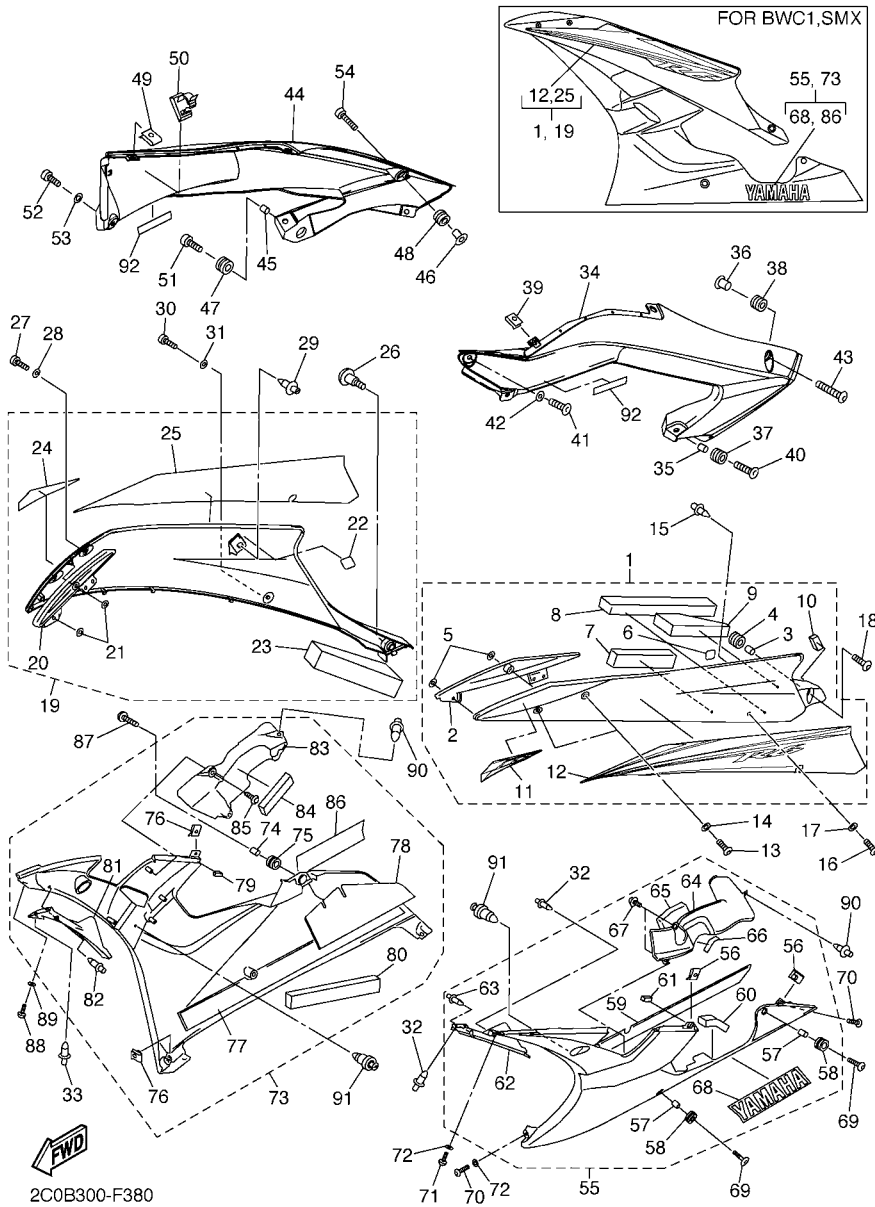

FIG. 38 MOTORVERKLEIDUNG 2

REF. NR.	TEILE-NR.	BEZEICHNUNG	2C0B				BEMERKUNG
1	2C0-Y283U-60-P0	TAFEL 1	1				UR FUR DPBMC
	2C0-Y283U-80-P1	TAFEL 1	1				UR FUR BWC1
	2C0-Y283U-90-P3	TAFEL 1	1				UR S3 FUR SMX
2	2C0-28219-00	.DECKEL 1	1				
3	90387-06057	.HULSE	1				
4	90480-14003	.GUMMITULLE	1				
5	90183-05M02	.FEDERMUTTER	2				
6	1UF-15379-00	.DICHTUNG	1				
7	2C0-2836T-00	.DAMPFUNGLAGER 1	1				
8	2C0-2837J-00	.DAMPFER 5	1				
9	2C0-2847S-00	.DAMPFER 11	1				
10	3XV-21717-00	.DAMPFER	1				
11	2C0-283B3-00	.GRAPHIC 19	1				FUR DPBMC
12	2C0-28391-40	.AUFKLEBER, VERKLEIDUNG 1	1				UR FUR DPBMC
	2C0-28391-50	.AUFKLEBER, VERKLEIDUNG 1	1				UR FUR BWC1
	2C0-28391-60	.AUFKLEBER, VERKLEIDUNG 1	1				UR FUR SMX
13	90111-05003	SCHRAUBE	2				
14	90202-05180	UNTERLEGSCHIBE	2				
15	90269-07007	NIET	1				
16	90111-05003	SCHRAUBE	1				
17	90202-05180	UNTERLEGSCHIBE	1				
18	90111-06040	SCHRAUBE	1				
19	2C0-Y283V-60-P0	TAFEL 2	1				UR FUR DPBMC
	2C0-Y283V-80-P1	TAFEL 2	1				UR FUR BWC1
	2C0-Y283V-90-P3	TAFEL 2	1				UR S3 FUR SMX
20	2C0-28229-00	.DECKEL 2	1				
21	90183-05M02	.FEDERMUTTER	2				

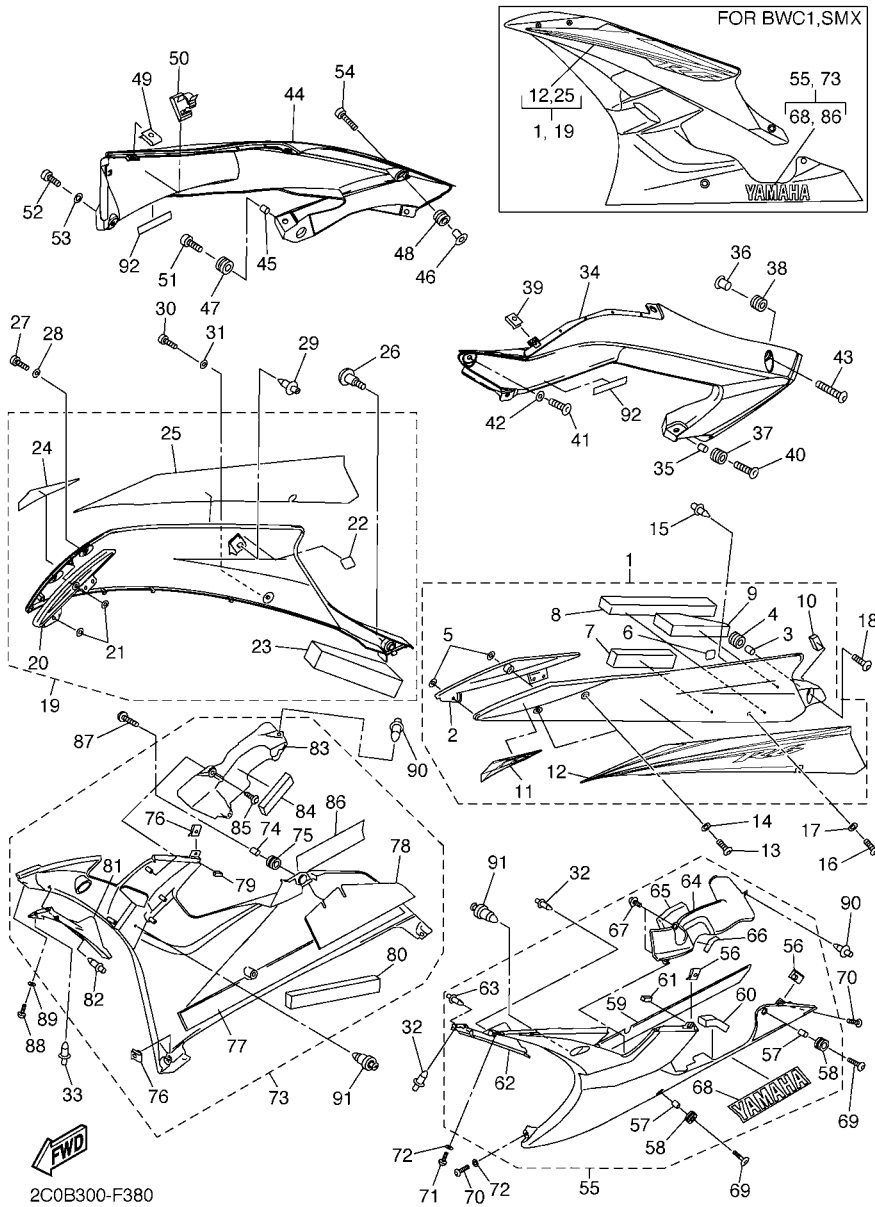

FIG. 38 MOTORVERKLEIDUNG 2

REF. NR.	TEILE-NR.	BEZEICHNUNG	2C0B				BEMERKUNG
22	1UF-15379-00	.DICHTUNG	1				
23	2C0-2837K-00	.DAMPFER 6	1				
24	2C0-283B4-00	.GRAPHIC 20	1				FUR DPBMC
25	2C0-28392-40	.AUFKLEBER, VERKLEIDUNG 2	1				UR FUR DPBMC
	2C0-28392-50	.AUFKLEBER, VERKLEIDUNG 2	1				UR FUR BWC1
	2C0-28392-60	.AUFKLEBER, VERKLEIDUNG 2	1				UR FUR SMX
26	90109-06078	SCHRAUBE	1				
27	90111-05003	SCHRAUBE	2				
28	90202-05180	UNTERLEGSCHIBE	2				
29	90269-07007	NIET	1				
30	90111-05003	SCHRAUBE	1				
31	90202-05180	UNTERLEGSCHIBE	1				
32	90269-06008	NIET	3				
33	90269-06008	NIET	2				
34	2C0-2117V-00-P0	DECKEL 7	1				UR FUR DPBMC
	2C0-2117V-00-P1	DECKEL 7	1				UR FUR BWC1
	2C0-2117V-00-P2	DECKEL 7	1				UR FUR SMX
35	90387-06057	HULSE	1				
36	90387-067K8	HULSE	1				
37	90480-14003	GUMMITULLE	1				
38	90480-12613	GUMMITULLE	1				
39	90183-05076	FEDERMUTTER	1				
40	90111-06040	SCHRAUBE	1				
41	90111-05003	SCHRAUBE	1				
42	90202-05180	UNTERLEGSCHIBE	1				
43	90111-06063	SCHRAUBE	1				
44	2C0-2117W-00-P0	DECKEL 8	1				UR FUR DPBMC

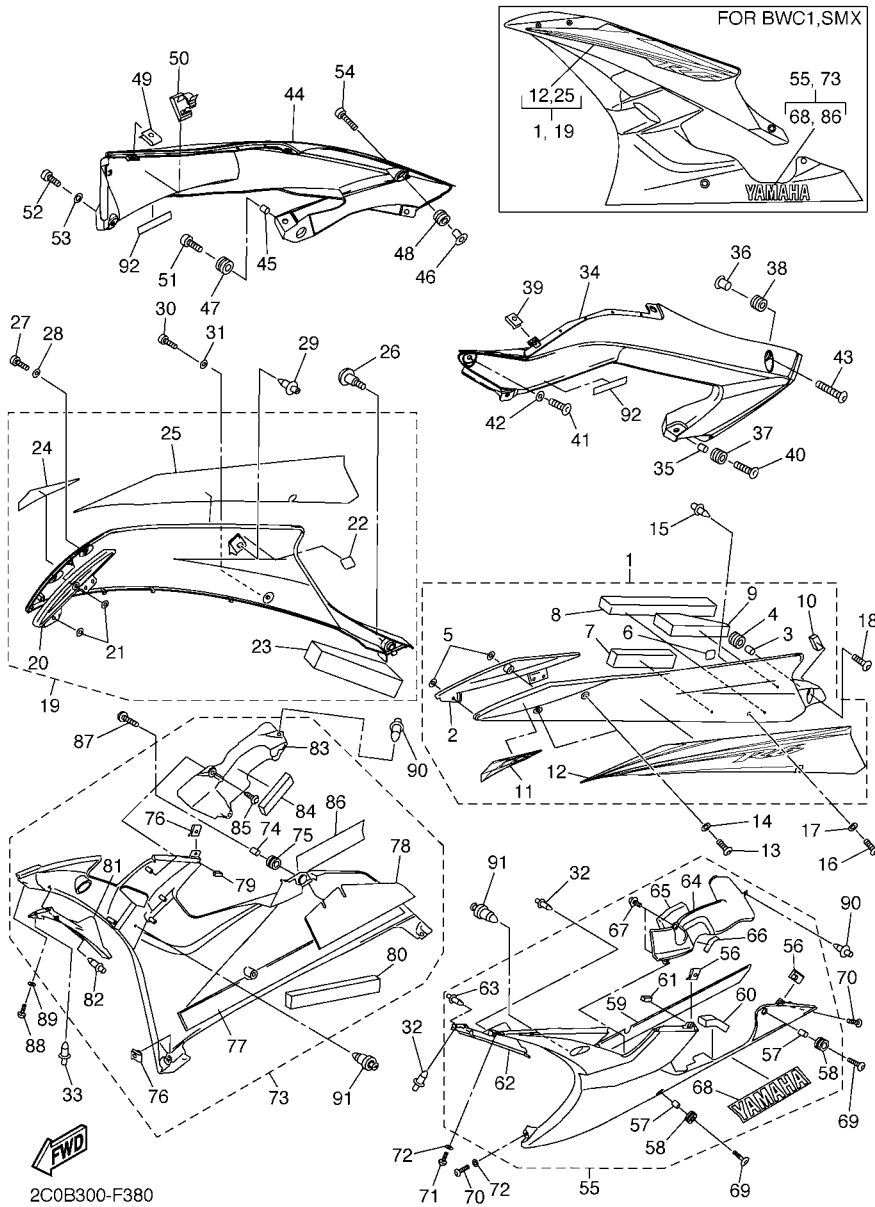

FIG. 38 MOTORVERKLEIDUNG 2

REF. NR.	TEILE-NR.	BEZEICHNUNG	2C0B				BEMERKUNG
44	2C0-2117W-00-P1	DECKEL 8	1				UR FUR BWC1
	2C0-2117W-00-P2	DECKEL 8	1				UR FUR SMX
45	90387-06057	HULSE	1				
46	90387-067K8	HULSE	1				
47	90480-14003	GUMMITULLE	1				
48	90480-12613	GUMMITULLE	1				
49	90183-05076	FEDERMUTTER	1				
50	90464-13007	SHELLE	1				
51	90111-06040	SCHRAUBE	1				
52	90111-05003	SCHRAUBE	1				
53	90202-05180	UNTERLEGSCHIBE	1				
54	90111-06063	SCHRAUBE	1				
55	2C0-Y2808-00-P4	DECKEL, UNTEN	1				DBNM8 FUR DPBMC
	2C0-Y2808-00-P1	DECKEL, UNTEN	1				VRC1 FUR BWC1
	2C0-Y2808-30-P3	DECKEL, UNTEN	1				MBL2 FUR SMX
56	90183-05076	FEDERMUTTER	2				
57	90387-06057	HULSE	2				
58	90480-14003	GUMMITULLE	2				
59	2C0-2838G-00	SITZ	1				
60	2C0-2836U-00	DAMPFUNGSLAGER	1				
61	2C0-2847N-00	DAMPFER 8	1				
62	2C0-2836L-00	VERKLEIDUNG, INNERES 2	1				
63	90269-06008	NIET	1				
64	2C0-2838U-00	KANAL 4	1				
65	2C0-2834F-00	DAMPFER	1				
66	1LJ-2414J-00	ZIERVERKLEIDUNG, ABDECKUNG	1				
67	90164-05014	BLECHSCHRAUBE	2				

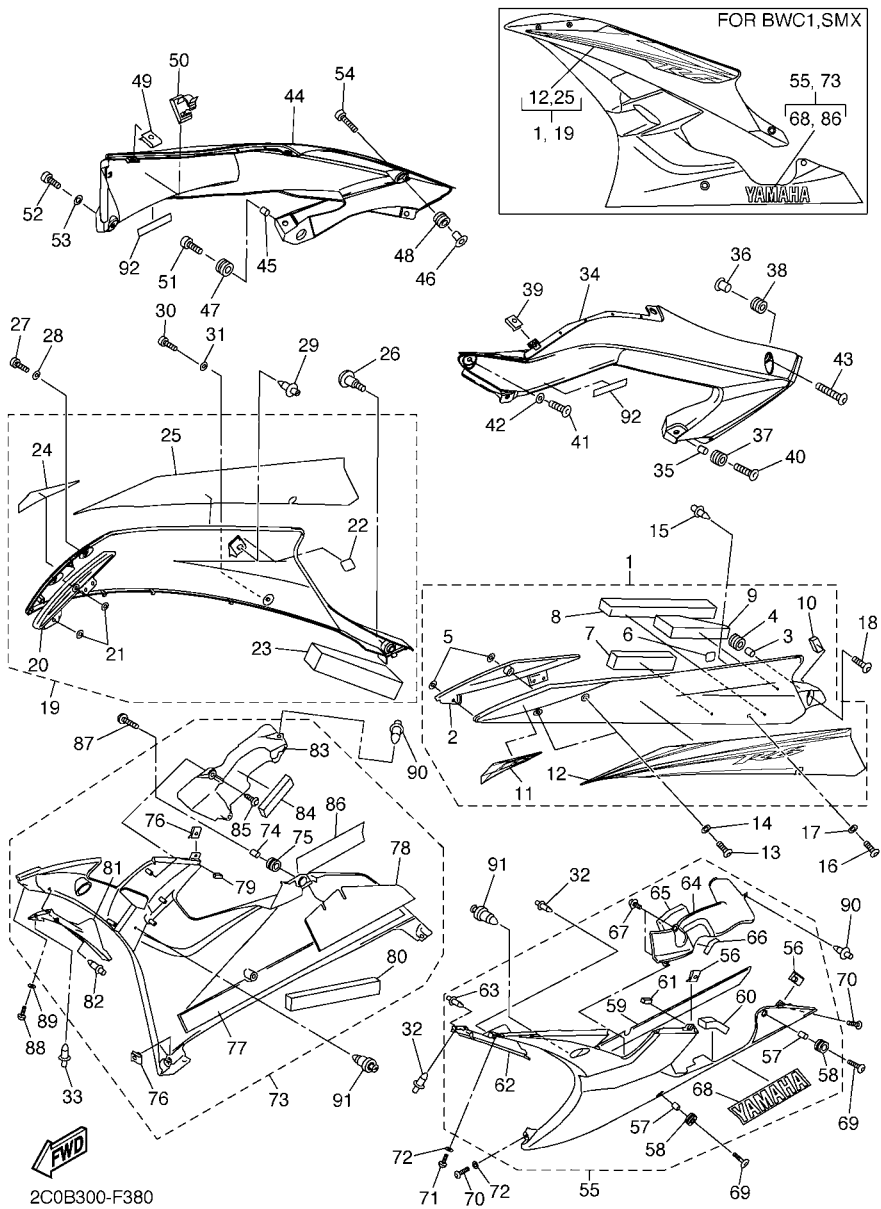

FIG. 38 MOTORVERKLEIDUNG 2

REF. NR.	TEILE-NR.	BEZEICHNUNG	2C0B			BEMERKUNG
68	99241-00240	.EMBLEM, YAMAHA	1			UR FUR DPBMC,BWC1
	99247-00240	.EMBLEM, YAMAHA	1			UR FUR SMX
69	90111-06040	SCHRAUBE	2			
70	90111-05003	SCHRAUBE	2			
71	90111-05003	SCHRAUBE	1			
72	90202-05180	UNTERLEGSCHIBE	2			
73	2C0-Y2809-00-P4	DECKEL, UNTEN	1			DBNM8 FUR DPBMC
	2C0-Y2809-00-P1	DECKEL, UNTEN	1			VRC1 FUR BWC1
	2C0-Y2809-30-P3	DECKEL, UNTEN	1			MBL2 FUR SMX
74	90387-06057	.HULSE	1			
75	90480-14003	.GUMMITULLE	1			
76	90183-05076	.FEDERMUTTER	2			
77	2C0-2848K-00	.SITZ 2	1			
78	2C0-2848H-00	.SITZ	1			
79	2C0-2847P-00	.DAMPFER 9	1			
80	2C0-2847R-00	.DAMPFER 10	1			
81	2C0-2836M-00	.VERKLEIDUNG, INNERES 3	1			
82	90269-06008	.NIET	1			
83	2C0-2838J-00	.KANAL 5	1			
84	2C0-2834E-00	.DAMPFER 1	1			
85	90164-05014	.BLECHSCHRAUBE	2			
86	99241-00240	.EMBLEM, YAMAHA	1			UR FUR DPBMC,BWC1
	99247-00240	.EMBLEM, YAMAHA	1			UR FUR SMX
87	90111-06040	SCHRAUBE	1			
88	90111-05003	SCHRAUBE	1			
89	90202-05180	UNTERLEGSCHIBE	1			
90	90269-06008	NIET	2			

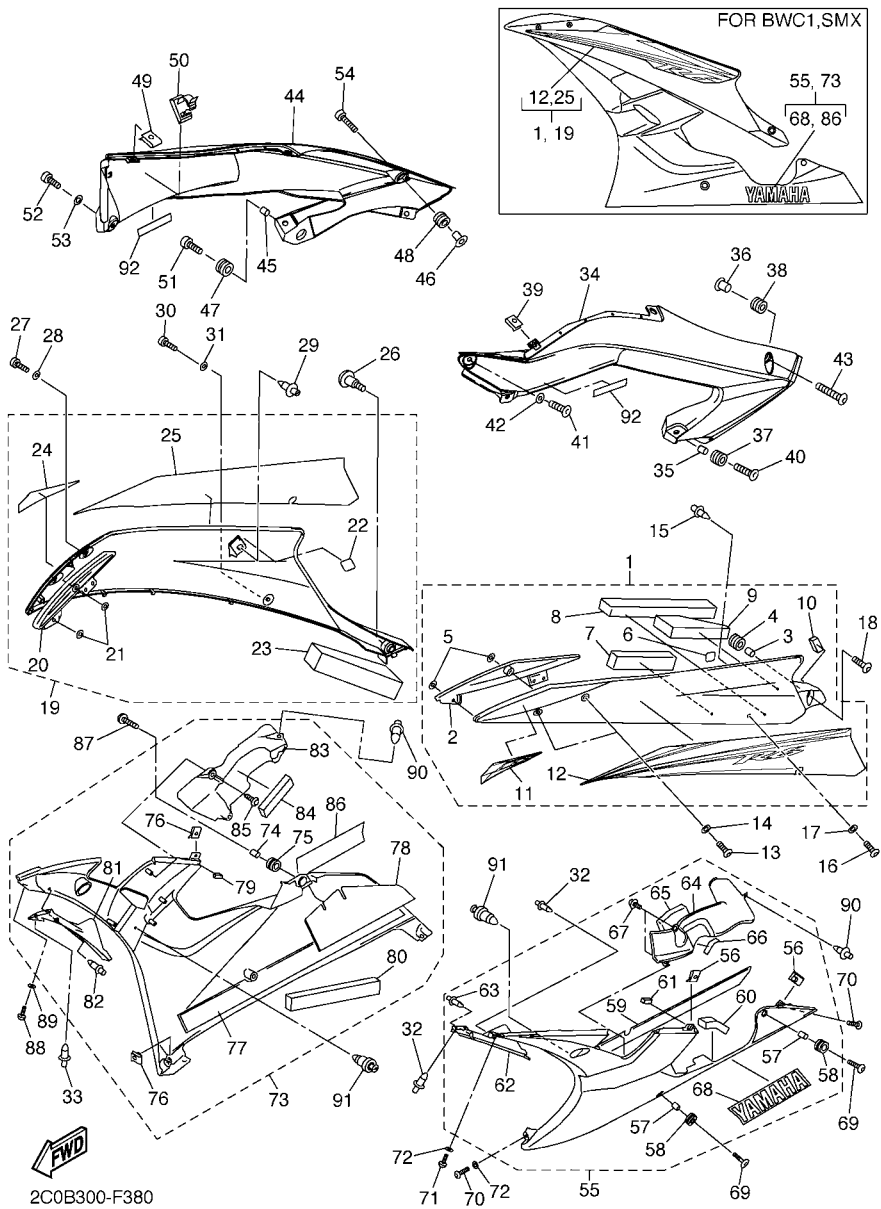
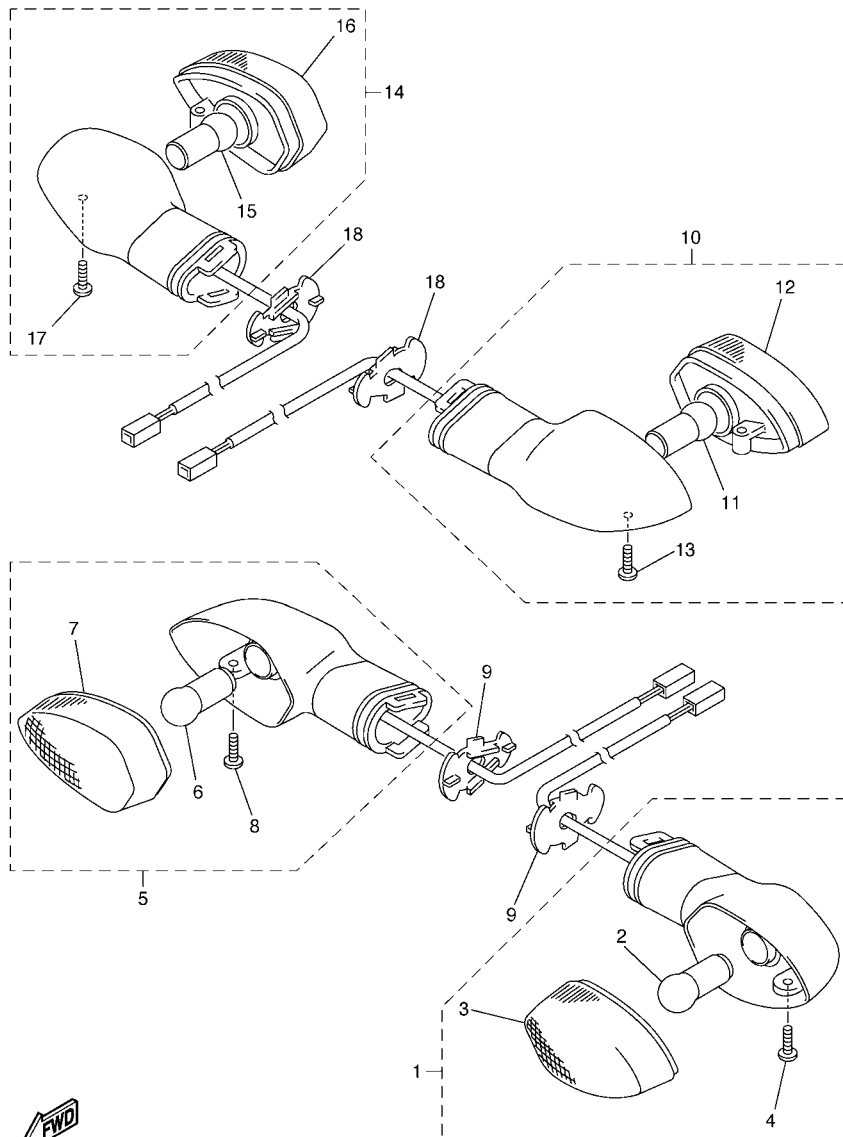

FIG. 38 MOTORVERKLEIDUNG 2

REF. NR.	TEILE-NR.	BEZEICHNUNG	2C0B				BEMERKUNG
91	90269-06081	NIET	2				
92	2C0-21737-00	EMBLEM	2				UR FUR DPBMC
	2C0-21737-10	EMBLEM	2				UR FUR SMX



2C01300-E410

FIG. 41 BLINKLEUCHE

REF. NR.	TEILE-NR.	BEZEICHNUNG	2C0B				BEMERKUNG
1	2C0-83310-00	VORDERER BLINKER KOMPL. 1	1				
2	2C0-83311-00	.GLUHLAMPE, BLINKER (12V-10W)	1				
3	2C0-8333A-00	.SCHUTZGLAS KOMPL.	1				
4	97702-40010	.BLECHSCHRAUBE	1				
5	2C0-83320-00	VORDERER BLINKER KOMPL. 2	1				
6	2C0-83311-00	.GLUHLAMPE, BLINKER (12V-10W)	1				
7	2C0-8334A-00	.SCHUTZGLAS KOMPL.	1				
8	97702-40010	.BLECHSCHRAUBE	1				
9	2C0-83318-00	STUTZE, BLINKER 1	2				
10	2C0-83330-00	HINTERER BLINKER KOMPL. 1	1				
11	2C0-83311-00	.GLUHLAMPE, BLINKER (12V-10W)	1				
12	2C0-8334A-00	.SCHUTZGLAS KOMPL.	1				
13	97702-40010	.BLECHSCHRAUBE	1				
14	2C0-83340-00	HINTERER BLINKER KOMPL. 2	1				
15	2C0-83311-00	.GLUHLAMPE, BLINKER (12V-10W)	1				
16	2C0-8333A-00	.SCHUTZGLAS KOMPL.	1				
17	97702-40010	.BLECHSCHRAUBE	1				
18	2C0-83318-00	STUTZE, BLINKER 1	2				

FIG. 43 SCHEINWERFER

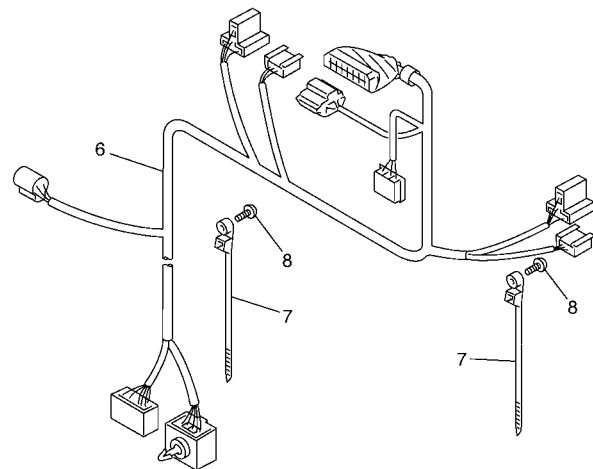
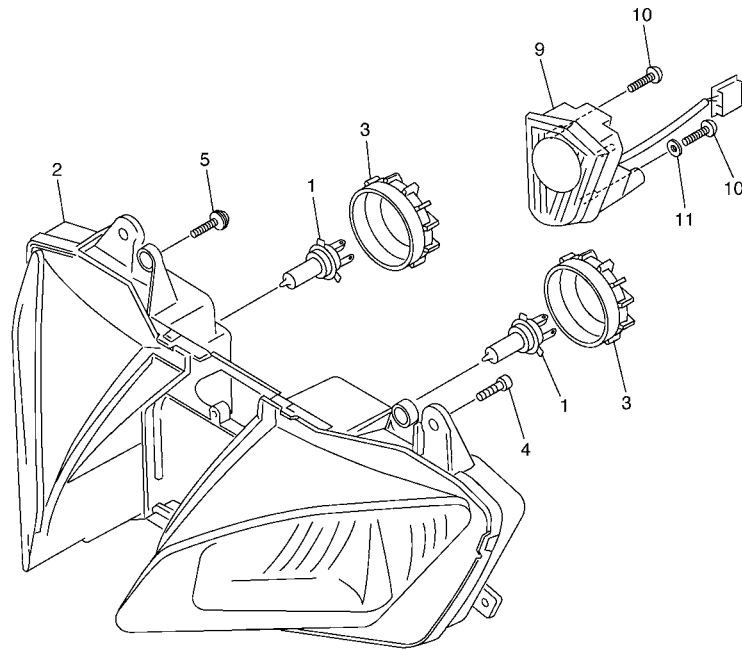

2C01300-E430

REF. NR.	TEILE-NR.	BEZEICHUNG	2C0B				BEMERKUNG
1	4SV-84314-00	GLUHBIRNE (12V-55W)	2				(H7)HALOGEN
2	2C0-84303-00	SCHEINWERFER KOMPL.	1				
3	5SL-84397-00	BUCHSENABDECKUNG	2				
4	97707-50016	BLECHSCHRAUBE	5				
5	90160-05006	BLECHSCHRAUBE, HALBRUNDKOPF	4				
6	2C0-84359-00	KABEL, SCHEINWERFER	1				
7	90464-47001	SCHELLE	2				
8	97707-50016	BLECHSCHRAUBE	2				
9	2C0-84301-00	KONTROLLAMPE KOMPL. 1	1				
10	97707-40016	BLECHSCHRAUBE	3				
11	90201-047A2	UNTERLEGSCHIBE	1				

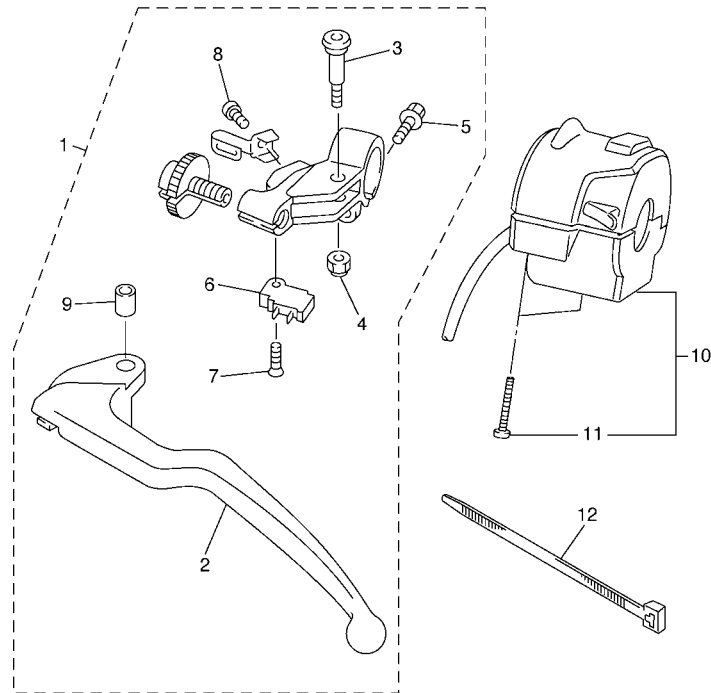
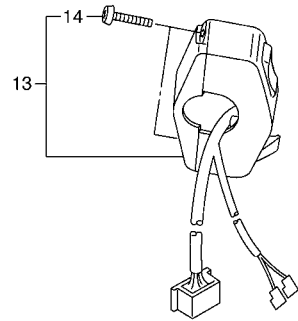
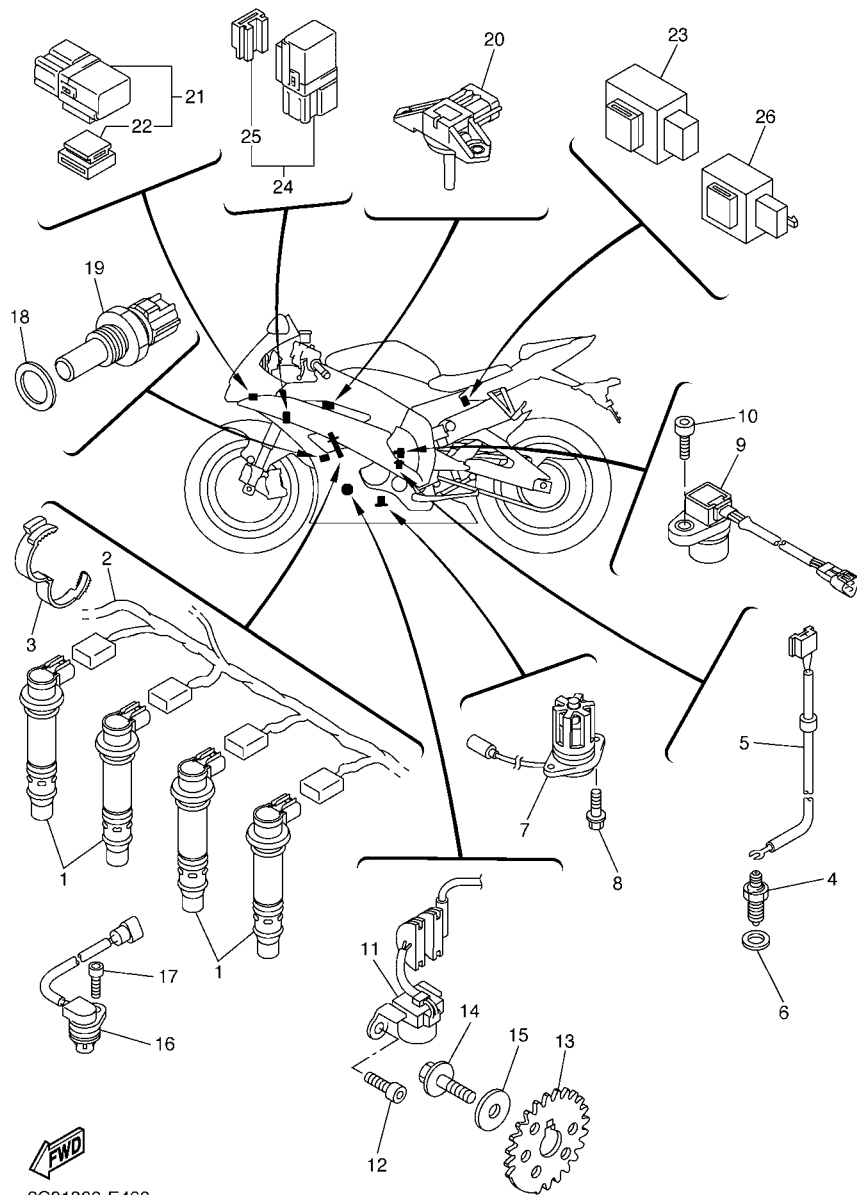

FIG. 45 LENKERSCHALTER & HEBEL

REF. NR.	TEILE-NR.	BEZEICHNUNG	ZC0B				BEMERKUNG
1	2C0-82910-00	HEBELHALTER KOMPL. 1	1				
2	5EB-83912-02	.HEBEL 1	1				
3	2C0-83945-00	.SCHRAUBE, HEBEL	1				
4	95607-06200	.SELBSTSICHERNDE MUTTER	1				
5	95027-06020	.FLANSCHSCHRAUBE	1				
6	4XV-82917-01	.SCHALTER	1				
7	98707-03016	.SENKSCHRAUBE	1				
8	98507-04010	.SCHRAUBE	1				
9	5JJ-83913-00	.HULSE, HEBEL 1	1				
10	2C0-83969-00	LENKERSCHALTER 5	1				
11	98507-05035	.SCHRAUBE	2				
12	3MA-82591-00	BAND	1				
13	2C0-83975-00	LENKERSCHALTER 2	1				
14	98507-05022	.SCHRAUBE	2				



2C01300-E450



2C01300-E460

FIG. 46 ELEKTRISCHE AUSRUESTUNG 1

REF. NR.	TEILE-NR.	BEZEICHNUNG	ZC0B					BEMERKUNG
1	2C0-82310-00	ZUNDSPULE KOMPL.	4					
2	2C0-82309-00	LEITUNGSDRAHT-UNTERGRUPPE	1					
3	90464-28003	SCHELLE	1					
4	3GB-82540-01	LEERLAUFSCHALTER KOMPL.	1					
5	2C0-82541-00	LEITUNGSDRAHT	1					
6	90430-10148	DICHTUNG	1					
7	5VX-85720-01	OLSTANDANZEIGER	1					
8	95022-06016	FLANSCHSCHRAUBE	2					
9	4WM-83755-01	SENSIBILITAT, GESCHWINIG	1					
10	91312-06016	SCHRAUBE	1					
11	2C0-81670-00	IMPULSSPULE	1					
12	90110-06168	INNENSECHSKANTSCHRAUBE	2					
13	2C0-81673-01	ROTOR	1					
14	90105-08113	SCHRAUBE	1					
15	90201-08054	UNTERLEGSCHIBE	1					
16	5VY-85896-00	SENSIBILITAT	1					
17	90110-06175	INNENSECHSKANTSCHRAUBE	1					
18	90201-12790	UNTERLEGSCHIBE	1					
19	8CC-85790-01	WARMESENSOR	1					
20	2C0-82380-10	DRUCKGEBER	1					
21	5JJ-81950-20	RELAIS KOMPL.	2					
22	5JJ-81952-00	.HALTER, RELAIS	1					
23	5VK-81950-40	RELAIS KOMPL.	1					
24	5EA-81950-20	RELAIS KOMPL.	1					
25	5EA-81952-00	.HALTER, RELAIS	1					
26	4GY-83350-00	BLINKERRELAIS KOMPL.	1					

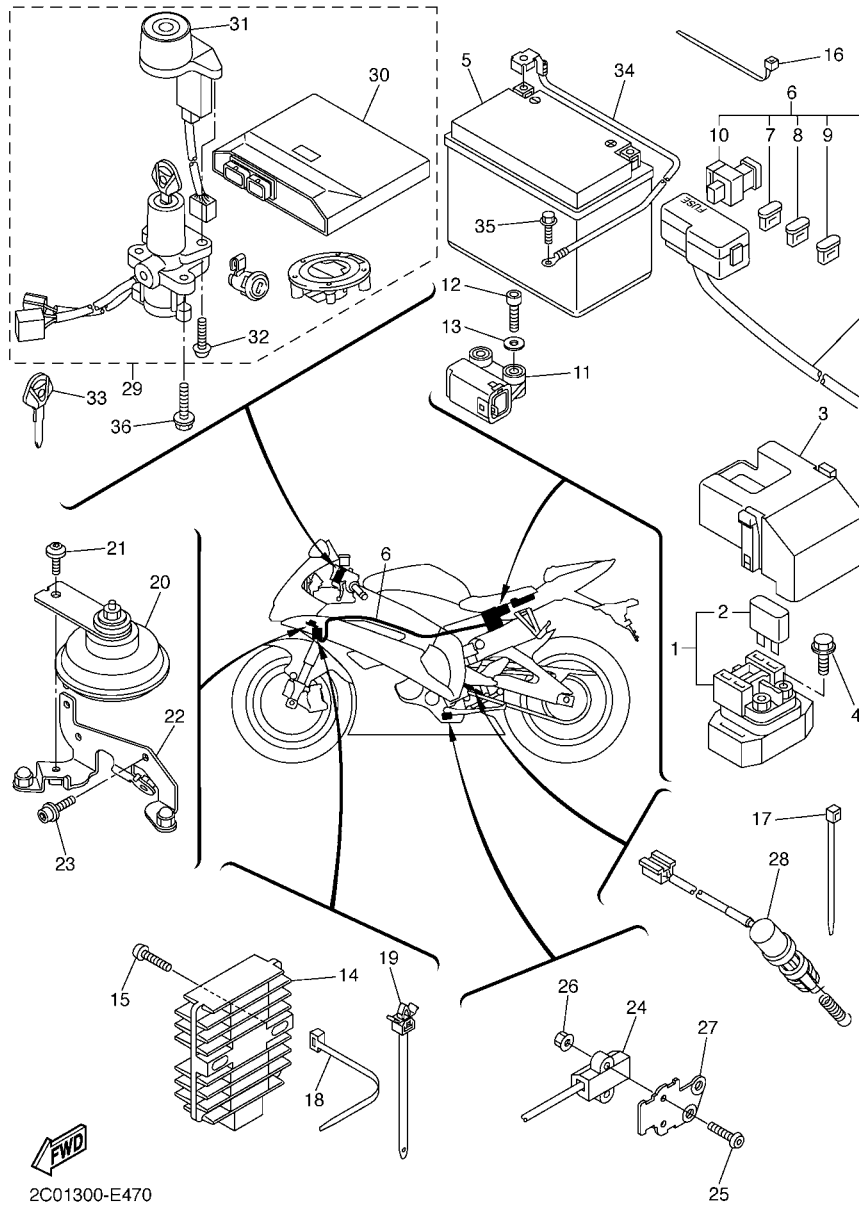

2C01300-E470

FIG. 47 ELEKTRISCHE AUSRÜSTUNG 2

REF. NR.	TEILE-NR.	BEZEICHNUNG	ZC0B				BEMERKUNG
1	2C0-81940-00	ANLASSERRELAIS KOMPL.	1				
2	36Y-82151-00	.SICHERUNG (15A-BL)	2				
3	5SL-82119-10	DECKEL, LEITUNGSDRAHT	1				
4	95022-06008	FLANSCHSCHRAUBE	2				
5	5VY-82100-00	BATTERIE KOMPL. (YUASA YTZ10S)	1				
6	2C0-82590-00	KABELBAUM KOMPL.	1				
7	5JJ-82151-10	.SICHERUNG (15A-BL)	5				
8	5JJ-82151-00	.SICHERUNG (7.5A-BL)	4				
9	5JJ-82151-30	.SICHERUNG (10A-BL)	2				
10	5JW-82151-10	.SICHERUNG (50A)	1				
11	5PS-82576-01	NEIGUNGSWINKELSENSOR	1				
12	91317-04025	SCHRAUBE	2				
13	90201-042E0	UNTERLEGSCHIBE	2				
14	4XY-81960-00	GLEICHRICHTER & SPANNUNGSR.	1				
15	92017-06025	SCHRAUBE	2				
16	90465-15011	SHELLE	2				
17	90464-32060	SHELLE	2				
18	90464-16061	SHELLE	4				
19	90464-12036	SHELLE	2				
20	4TH-83371-00	SIGNALHORN	1				
21	90149-06298	SCHRAUBE	1				
22	2C0-23377-00	KONSOLE, SIGNALHORN	1				
23	90110-06122	INNENSECHSKANTSCHRAUBE	2				
24	5PX-82566-72	SCHALTER, SEITENSTANDER	1				
25	92017-05025	SCHRAUBE	2				
26	95607-05200	SELBSTSICHERNDE MUTTER	2				
27	2C0-27961-00	KONSOLE	1				

NUMMERNVERZEICHNIS

TEILE-NR.	REF. NR.	TEILE-NR.	REF. NR.	TEILE-NR.	REF. NR.	TEILE-NR.	REF. NR.	TEILE-NR.	REF. NR.	TEILE-NR.	REF. NR.
2C0-11101-00	B - 2	1HX-12169-70	D - 2	5GJ-12675-00	H - 2	2C0-14435-00	C - 3	2C0-15512-00	K - 3	2H9-18154-00	F - 4
5VY-1111G-00	B - 2	1HX-12169-90	D - 2	2C0-12682-00	C - 3	2C0-14450-01	B - 3	2C0-15515-00	K - 3	4XV-18154-00	F - 4
2C0-11133-11	B - 2	1HX-12169-E0	D - 2	5EB-12822-00	L - 2	2C0-14452-00	C - 3	5MT-15521-00	K - 3	2C0-18175-00	F - 4
2C0-11134-11	B - 2	1HX-12169-G0	D - 2	5EB-13161-00	K - 2	2C0-14454-00	C - 3	2C0-15536-00	K - 3	2C0-18511-00	E - 4
2C0-11165-00	H - 3	1HX-12169-J0	D - 2	2C0-1316E-00	K - 2	2C0-14462-00	B - 3	2C0-15580-00	K - 3	2C0-18512-00	E - 4
2C0-11181-00	B - 2	1HX-12169-L0	D - 2	2C0-13300-00	K - 2	2C0-14467-00	B - 3	2C0-16150-00	L - 3	2C0-18513-00	E - 4
2C0-11191-00	B - 2	1HX-12169-N0	D - 2	4SV-13310-00	K - 2	2C0-14469-00	C - 3	2C0-16154-00	L - 3	2C0-18531-00	E - 4
2C0-11193-00	B - 2	1HX-12169-T0	D - 2	2C0-13410-00	K - 2	2C0-1446R-00	B - 3	1AE-16164-00	L - 3	2C0-18535-00	E - 4
214-11198-01	L - 2	2C0-12170-00	F - 2	2C0-13414-00	L - 2	2C0-14476-00	C - 3	2C0-16164-00	L - 3	2C0-18536-00	E - 4
2C0-1133E-00	F - 3	2C0-12176-00	F - 2	2C0-13415-00	K - 2	5VY-14498-00	B - 3	2C0-16181-00	L - 3	2C0-18540-00	E - 4
2C0-1133F-00	F - 3	2C0-12180-00	F - 2	2C0-13416-00	K - 2	2C0-14610-00	F - 3	4FN-16321-00	L - 3	136-18542-00	E - 4
2C0-11411-00	C - 2	2C0-12210-00	F - 2	2C0-13417-00	L - 2	4FM-14613-00	F - 3	5SL-16321-00	L - 3	2C0-18562-00	E - 4
2C0-11416-00	C - 2	2C0-12213-00	F - 2	5VX-13418-00	H - 3	2C0-14618-00	F - 3	5LV-16321-20	L - 3	2C0-2110M-00	H - 4
2C0-11416-10	C - 2	5BE-12241-00	B - 2	5GH-13440-20	L - 2	2C0-14623-00	F - 3	168-16324-00	L - 3	2C0-21110-00	H - 4
2C0-11416-20	C - 2	2C0-12251-00	F - 2	2C0-13470-00	L - 2	2C0-14718-00	F - 3	3J2-16324-00	L - 3	2C0-21131-00	K - 4
2C0-11416-30	C - 2	2C0-12252-00	F - 2	5JW-13473-00	L - 2	5JW-14723-00	E - 3	168-16325-00	L - 3	2C0-2116J-00	F - 3
2C0-11416-A0	C - 2	2C0-12405-00	H - 2	5EB-13475-00	L - 2	2C0-14725-00	F - 3	2C0-16340-00	B - 4	2C0-2116K-00	K - 6
2C0-11603-00	C - 2	2C0-12405-10	H - 2	2C0-13490-00	L - 2	2C0-14747-00	K - 6	132-16346-00	F - 4	2C0-2116L-00	K - 6
2C0-11631-00	C - 2	5SL-12410-00	H - 2	2C0-13532-00	D - 3	2C0-14753-01	F - 3	2C0-16351-00	L - 3	5VY-2117K-01	L - 5
2C0-11633-00	C - 2	2C0-12413-00	H - 2	68V-13533-00	D - 3	5VY-1482K-00	B - 2	2C0-16356-00	L - 3	2C0-2117V-00-P0	H - 7
2C0-11650-00	C - 2	2C0-12420-00	G - 2	8FP-13556-00	D - 3	2C0-14840-00	E - 3	2C0-16360-00	L - 3	2C0-2117V-00-P1	H - 7
2C0-11654-00	C - 2	2C0-12421-00	G - 2	2C0-13586-00	B - 3	2C0-14881-00	E - 3	2C0-16370-00	L - 3	2C0-2117V-00-P2	H - 7
2C0-11656-00	C - 2	2C0-12428-01	G - 2	2C0-13596-00	B - 3	2C0-14882-00	B - 3	2C0-16377-00	L - 3	2C0-2117W-00-P0	H - 7
2C0-11656-10	C - 2	2C0-12438-00	G - 2	2C0-13750-00	D - 3	5SL-14890-00	B - 2	2C0-16382-00	B - 4	2C0-2117W-00-P1	I - 7
2C0-11656-20	C - 2	2C0-1243A-00	G - 2	2C0-13761-00	D - 3	5VY-14899-00	B - 2	2C0-16384-00	L - 3	2C0-2117W-00-P2	I - 7
2C0-11656-30	C - 2	2C0-1243F-00	I - 2	2C0-13761-10	B - 3	22U-14952-00	D - 3	2C0-16539-00	L - 3	2C0-21190-00	H - 4
2C0-12111-00	D - 2	2C0-1244E-00	I - 2	2C0-13767-00	B - 3	2C0-15100-01	H - 3	2C0-17121-00	C - 4	2C0-21249-00	E - 3
2C0-12113-00	D - 2	2C0-12450-00	G - 2	2C0-13881-00	B - 3	5EB-15155-00	H - 3	2C0-17131-00	C - 4	2C0-21279-00	I - 4
2C0-12114-00	D - 2	2C0-12461-00	H - 2	2C0-13898-00	K - 2	2C0-15163-00	C - 4	2C0-17151-00	C - 4	2C0-21339-00	I - 5
2C0-12116-00	D - 2	5SL-12462-00	H - 2	2C0-13907-00	J - 5	2C0-15189-00	H - 3	2C0-17161-00	C - 4	2C0-2134F-00	B - 7
2C0-12117-00	D - 2	5EB-12469-00	G - 2	2C0-13930-00	D - 3	36Y-15189-00	H - 3	2C0-17211-00	D - 4	2C0-21370-00	L - 4
1WG-12118-00	D - 2	5GV-1246E-00	H - 2	2C0-13938-00	B - 3	2C0-15362-00	I - 3	2C0-17221-00	C - 4	2C0-21376-00	J - 4
4SV-12119-00	D - 2	2C0-1246H-00	J - 2	2C0-13971-00	D - 3	3F9-15362-00	J - 3	2C0-17231-00	D - 4	2C0-2139U-00	J - 2
2C0-12121-00	D - 2	2C0-12481-00	H - 2	2C0-13972-00	D - 3	2C0-15373-00	B - 3	2C0-17241-00	C - 4	2C0-2139X-00	I - 2
5EB-12153-09	E - 2	2C0-12491-00	I - 2	2C0-14105-00	D - 3	2C0-15377-00	I - 3	2C0-17251-00	D - 4	2C0-21414-00	H - 4
5EB-12153-20	E - 2	2C0-12535-00	H - 2	4KM-14137-00	D - 3	1UF-15379-00	D - 7	2C0-17261-00	C - 4	5VY-21424-00	H - 4
5EB-12153-30	E - 2	2C0-12551-00	I - 2	5PS-14147-00	B - 3			2C0-17411-00	C - 4	2C0-21435-00	H - 4
1HX-12168-F0	D - 2	2C0-12552-00	H - 2			2C0-15411-00	J - 3	2C0-17421-00	C - 4	2C0-21445-00	G - 3
1HX-12168-H1	D - 2	2C0-12576-00	G - 2	2C0-14216-00	D - 3	2C0-15413-00	H - 3	2C0-17460-00	D - 4	2C0-21446-00	G - 3
1HX-12168-K1	D - 2	2C0-12577-00	G - 2	5FL-14216-00	D - 3	2C0-15416-00	J - 3	2C0-18101-00	F - 4	2C0-2144G-00	K - 6
1HX-12168-M1	D - 2	2C0-12578-00	H - 2	8CC-14216-10	D - 3	2C0-15418-00	J - 3	2C0-18110-01	F - 4	2C0-21485-00	J - 6
1HX-12168-R1	D - 2	2C0-12579-00	I - 2	3XV-14251-00	D - 3	2C0-15421-00	J - 3	5PW-18112-00	F - 4	2C0-21486-00	H - 4
1HX-12168-U1	D - 2	2C0-12581-00	G - 2	5FL-14348-10	D - 3	2C0-15441-00	J - 3	5EB-18113-00	F - 4	2C0-21511-00-P0	J - 4
1HX-12168-W1	D - 2	2C0-12582-00	I - 2	2C0-14409-00	B - 3	2C0-15451-00	J - 3	2C0-18115-00	F - 4	2C0-21511-00-P1	J - 4
1HX-12168-Y1	D - 2	2C0-12588-00	G - 2	2C0-14411-00	B - 3	2C0-15456-01	J - 3	5LV-18116-00	F - 4	2C0-21511-00-P2	J - 4
1HX-12169-11	D - 2	2C0-12589-00	I - 2	2C0-14421-00	B - 3	2C0-15461-00	J - 3	1D7-18127-00	F - 4	2C0-21541-00	J - 4
1HX-12169-31	D - 2	2C0-12659-00	H - 2	2C0-14425-00	B - 3	2C0-15462-00	H - 3	2C0-18140-00	F - 4	2C0-21566-00	I - 4
1HX-12169-50	D - 2	2C0-12668-00	H - 2	2C0-14426-00	C - 3	2C0-15484-00	L - 7	2C0-18144-00	F - 4		I - 5

NUMMERNVERZEICHNIS

TEILE-NR.	REF. NR.	TEILE-NR.	REF. NR.	TEILE-NR.	REF. NR.	TEILE-NR.	REF. NR.	TEILE-NR.	REF. NR.	TEILE-NR.	REF. NR.
2C0-21567-00	I - 4	2C0-21823-00	J - 3	4XV-2341B-00	F - 5	2C0-24720-00	L - 5	5SL-25828-00	F - 6	2C0-26282-00	G - 6
5PA-21568-00	K - 5	26H-21828-00	I - 2	4XV-23434-00	G - 6	2C0-24720-10	L - 5	4ML-2582A-50	B - 7	2C0-26290-00	E - 7
2C0-21611-00-P0	J - 4	2C0-21871-00	I - 2	2C0-23435-00	F - 5	5SL-24723-00	L - 5	5SL-2582W-00	F - 6	2C0-26292-00	H - 6
2C0-21611-00-P1	J - 4	2C0-21875-00	I - 2	3FV-23462-00	H - 5	2C0-24750-00	L - 5	5SL-25838-00	F - 6	2C0-26298-00	E - 7
2C0-21611-00-P2	J - 4	2C0-22110-00	C - 5	2H9-23469-00	G - 6	2C0-24750-10	L - 5	5VY-2583B-00	C - 6	2C0-26302-00	G - 7
2C0-21629-00	K - 4	2C0-22128-00	C - 5	2C0-23818-00	F - 5	2C0-24751-00	L - 5	2C0-2583V-00	B - 7	5VS-26332-00	H - 6
2C0-2162G-00	K - 4	2C0-22141-10	D - 5	2C0-24106-00	K - 5	2C0-24751-10	L - 5	4PX-25852-00	B - 7	2C0-26335-00	G - 6
4HM-21638-00	F - 8	2C0-22151-00	C - 5	2C0-24108-00	K - 5	2C0-2477A-00-P0	L - 5	5VY-25852-00	H - 6	2C0-27211-00	B - 7
2C0-21639-00	J - 4	2C0-2217A-00	C - 5	5PW-2411J-01	K - 5	2C0-2477A-00-P1	L - 5	2VN-25854-00	B - 7	4XV-27222-01	B - 7
51Y-21639-00	J - 4	2C0-2217M-00	C - 5	2C0-24135-00	J - 5	2C0-2477A-00-P2	L - 5	5VY-25854-00	H - 6	2C0-27263-00	J - 6
	E - 7	2C0-22184-00	C - 5	2C0-24136-10	H - 3	2C0-24780-00	L - 5	2VN-25855-00	B - 7	2C0-27311-00	J - 6
2C0-2163A-00	K - 4	2C0-22210-00	E - 5	5SL-2413B-00	I - 5	2C0-2478E-00	L - 5	5VY-25855-00	H - 6	2C0-27321-00	J - 6
2C0-2163E-00	K - 4	5SL-22219-00	E - 5	2C0-2413Y-00	I - 5	2C0-24792-00	L - 5	5VS-2585H-00	H - 6	2C0-27351-00	J - 6
2C0-2163F-00	F - 8	2C0-22241-00	H - 4	2C0-24145-00	K - 5	2C0-24825-00	L - 5	2VN-25866-00	B - 7	2C0-27414-00	J - 6
2C0-21640-00	K - 4	2C0-22250-00-P0	K - 4	2C0-2414H-00	K - 5	4XV-25117-00	B - 6	5VS-25867-00	H - 6	2C0-27415-00	J - 6
2C0-21649-00	J - 4	2C0-22250-00-P1	K - 4	5EJ-2414H-00	K - 5	4XV-25118-00	B - 6	5VS-2586F-00	H - 6	2C0-2741L-00	L - 6
2C0-21650-00	C - 5	2C0-22250-00-P2	K - 4	1LJ-2414J-00	I - 7	5SL-25168-00-98	B - 6	2C0-25872-00	H - 6	2C0-27420-00	K - 6
5JW-21668-00	D - 5	2C0-22252-00	D - 5	2C0-2414J-00	J - 5	2C0-25181-00	B - 6	2C0-25874-00	B - 7	2C0-2742L-00	L - 6
2C0-21669-00	K - 4	2C0-22290-00-P0	K - 4	5PW-2414J-00	K - 5	4XV-25186-00	B - 6	2C0-25886-00	H - 6	5JJ-27431-00	K - 6
2C0-21710-00-P0	B - 5	2C0-22290-00-P1	L - 4	2C0-2414K-00	J - 5	5PW-25188-00	B - 6	2C0-25887-00	H - 6	4BP-27434-01	G - 4
2C0-21710-00-P2	B - 5	2C0-22290-00-P2	L - 4	2C0-2414N-00	J - 5	4XV-25317-00	D - 6	2C0-25894-00	B - 7	2C0-27435-00	K - 6
3XV-21717-00	G - 7	2C0-22311-00	C - 5	2C0-2414P-00	K - 5	5SL-25327-00	D - 6	5SL-25894-20	H - 6	5JJ-27437-01	L - 6
2C0-2171A-00-P0	J - 5	2C0-228A0-00	C - 5	2C0-2414R-00	K - 5	5SL-25338-00-98	D - 6	2C0-25895-00	B - 7	5JJ-27441-00	L - 6
2C0-2171A-00-P1	J - 5	2C0-228B0-00	C - 5		D - 7	2C0-25364-00	D - 6	3FV-2589A-00	B - 7	2C0-27442-00	J - 6
2C0-2171A-00-P2	J - 5	2C0-23102-00	G - 5	5PW-2415E-01	K - 5	5SL-25366-00	D - 6	2C0-2589E-00	H - 6	2C0-27443-00	K - 6
5SL-2172E-00	K - 4	2C0-23102-10	G - 5	4FM-24181-00	F - 3	5SL-25367-00	D - 6	5VY-2589F-01	H - 6	2C0-27445-00	K - 6
2C0-2172P-00	B - 5	2C0-23103-00	G - 5	5VY-24181-00	I - 5	4XV-25376-00	D - 6	5VY-2589G-00	H - 6	5GM-27445-00	K - 4
5JX-21732-00	K - 5	2C0-23103-10	G - 5	2C0-24182-00	H - 4	5SL-25376-00	D - 6	5VY-2589H-00	H - 6	2C0-27446-00	K - 6
2C0-21737-00	K - 7	2C0-23106-00	G - 5	5SL-24183-00	I - 5	2C0-25379-00	E - 6	5SL-25914-00	F - 6	2C0-27451-00	J - 6
2C0-21737-10	K - 7	2C0-23106-10	G - 5	5VY-24183-00	I - 5	2C0-25381-10	D - 6	5DH-25916-00	F - 6	2C0-27453-00	J - 6
2C0-2173E-10	B - 5	2C0-23110-00	G - 5	2C0-24184-00	K - 5	5SL-25383-00	D - 6	3JD-25917-00	F - 6	2C0-27491-00	K - 6
2C0-2173F-10	B - 5	2C0-23111-00	G - 5	5VY-24191-00	I - 5	2C0-25388-00	E - 6	5SL-25917-00	F - 6	2C0-27961-00	I - 8
2C0-2173P-00	B - 5	3VD-23115-00	G - 5	5PW-24192-00	J - 5	2C0-25389-00	E - 6	4SV-25919-00	C - 6	2C0-28100-00	L - 4
2C0-2173T-00	K - 4	2C0-23120-00	G - 5	5VY-24192-00	I - 5	5MT-25398-00	B - 6	5SL-25919-00	F - 6	2C0-28110-00	L - 4
2C0-21746-00	H - 4	2C0-23141-00	G - 5	2C0-24244-00	K - 5		D - 6	2C0-25921-00	F - 6	4FM-28135-00	L - 4
2C0-21747-00	B - 5	2C0-23143-00	G - 5	2C0-24245-00	I - 5	5MT-25398-10	B - 6	4SV-25924-00	C - 6	4XV-2814F-00	L - 4
2C0-2174X-00	H - 4	3VD-23144-00	G - 5	2C0-24313-00	J - 5		D - 6	8CR-25924-00	F - 6	2C0-28199-G1	L - 4
5PW-2174X-00	B - 5	5VU-23145-00	G - 5	2C0-24315-00	J - 5	5MT-25398-20	B - 6	3GM-25925-00	C - 6	2C0-28217-00	E - 7
2C0-2174Y-00	H - 4	3VD-23156-00	G - 5	2C0-24316-00	J - 5		D - 6	5SL-25926-00	F - 6	2C0-28218-00	D - 7
5VY-2176V-00	L - 5	2C0-23170-00	G - 5	2C0-24317-00	J - 5	2C0-25445-20	D - 6	5VY-25975-00	H - 6	2C0-28219-00	G - 7
2C0-2177E-00-P0	K - 4	2C0-2331L-00	G - 5	68V-24376-00	D - 3	2C0-2580T-00	C - 6	2C0-26121-00	G - 6	2C0-28227-00	E - 7
2C0-2177E-00-P1	K - 4	5YU-2332N-00	G - 5	5JW-24486-00	J - 5	2C0-2580T-10	C - 6	2C0-26122-00	G - 6	2C0-28228-00	D - 7
2C0-2177E-00-P2	K - 4	2C0-23340-00	H - 5	2C0-24491-00	J - 5	2C0-2580U-00	C - 6	2C0-26240-00	G - 6	2C0-28229-00	G - 7
2C0-2177F-00	F - 3	2C0-23377-00	I - 8	5JJ-24602-00	I - 5	2C0-2580U-10	C - 6	2C0-26241-00	G - 6	2C0-28237-00	D - 7
2C0-2177J-00-P0	L - 4	2C0-23389-00	F - 5	2C0-24710-00	L - 5	2C0-2580W-00	F - 6	5PW-26246-00	G - 6	2C0-28238-00	D - 7
2C0-2177J-00-P1	L - 4	5YU-23393-00	G - 5	2C0-24710-10	L - 5	2C0-2581T-00	C - 6	2C0-26279-00	I - 6	2C0-28268-00	D - 7
2C0-2177J-00-P2	L - 4	4XV-23415-01	F - 5	2C0-24711-00	L - 5	5SL-25827-00	F - 6	2C0-26280-00	E - 7	2C0-28328-00	F - 7
2C0-21816-00	I - 2	4XV-23418-00	F - 5	2C0-24711-10	L - 5	5SL-25827-10	F - 6	5VY-26281-00	G - 6	2C0-2832P-00	D - 7

NUMMERNVERZEICHNIS

TEILE-NR.	REF. NR.	TEILE-NR.	REF. NR.	TEILE-NR.	REF. NR.	TEILE-NR.	REF. NR.	TEILE-NR.	REF. NR.	TEILE-NR.	REF. NR.
2C0-2833A-00	I - 4	2C0-28455-00	D - 7	2C0-82541-00	H - 8	8FP-85886-00	E - 7	90105-08063	F - 3	90111-05021	E - 7
2C0-2833E-00	I - 4	2C0-2847N-00	I - 7	2C0-8255P-00	J - 8	5VY-85896-00	H - 8	90105-08113	H - 8	90111-05026	H - 6
2C0-28342-00	E - 7	2C0-2847P-00	J - 7	5FX-82566-72	I - 8	2C0-8591A-01	J - 8	90105-083A2	G - 3		C - 7
2C0-2834E-00	J - 7	2C0-2847R-00	J - 7	5PS-82576-01	I - 8	2C0-8592A-00	F - 3		H - 4	90111-06010	F - 3
2C0-2834F-00	I - 7	2C0-2847S-00	G - 7	2C0-8258J-00	H - 4	5VY-W0041-00	H - 6	90105-10017	E - 5	90111-06019	F - 4
2C0-28356-00	E - 7	2C0-2848H-00	J - 7	2C0-82590-00	I - 8	5XT-W0042-60	B - 7	90105-12228	H - 4	90111-06030	J - 4
2C0-2835G-00-P0	D - 7	2C0-2848K-00	J - 7	3MA-82591-00	H - 6	2C0-W0045-00	C - 6	90105-126A8	L - 7	90111-06038	D - 5
2C0-2835G-00-P1	D - 7	2C0-81410-00	L - 7		G - 8	5VX-W0046-00	F - 6	90105-14002	B - 6		F - 5
2C0-2835G-00-P2	D - 7	2C0-81450-00	L - 7	2C0-82910-00	G - 8	5PW-W0047-00	C - 6	90109-05006	C - 3		I - 5
2C0-2835H-00-P0	D - 7	2C0-81670-00	H - 8	4XV-82917-01	G - 8	5SL-W0047-00	F - 6	90109-06014	J - 3		E - 7
2C0-2835H-00-P1	D - 7	2C0-81673-01	H - 8	2C0-83310-00	C - 8	5PW-W0047-10	C - 6	90109-06015	L - 2	90111-06040	G - 7
2C0-2835H-00-P2	D - 7	4WP-81801-00	B - 8	2C0-83311-00	C - 8	1J3-W0048-00	C - 6		H - 3	90111-06041	I - 6
2C0-28365-00-P0	E - 7	2C0-81815-00	B - 8	2C0-83318-00	C - 8	1UY-W0048-00	F - 6		J - 3	90111-06043	J - 4
2C0-28365-00-P1	E - 7	4WP-81826-00	B - 8	2C0-83320-00	C - 8	5VY-W0048-00	H - 6	90109-06031	J - 3	90111-06051	L - 5
2C0-28365-00-P2	E - 7	4XV-8182A-00	B - 8	2C0-83330-00	C - 8	5PW-W0057-00	C - 6	90109-06078	H - 7	90111-06063	H - 7
2C0-2836A-00	L - 2	4WP-81844-00	B - 8	2C0-8333A-00	C - 8	5VY-W0057-00	F - 6	90109-06100	H - 3	90111-06071	F - 3
4KN-2836B-00	B - 5	1FK-81847-00	B - 8	2C0-83340-00	C - 8	5PW-W0057-10	C - 6	90109-06171	J - 4	90111-08025	J - 6
2C0-2836E-00	L - 2	2C0-81890-00	B - 8	2C0-8334A-00	C - 8	2C0-W1242-00	G - 2	90109-06182	K - 4	90116-10025	H - 3
2C0-2836F-00	J - 6	2C0-81940-00	I - 8	4GY-83350-00	H - 8	5VY-W2470-00	L - 5	90109-066F0	B - 2	90116-10026	H - 3
2C0-2836G-00	I - 4	5EA-81950-20	H - 8	4TH-83371-00	I - 8	5SL-W2587-00	H - 6		K - 6	90116-10485	D - 6
2C0-2836H-00	I - 2	5JJ-81950-20	H - 8	2C0-83500-30	D - 8	2C0-W8250-01	J - 8	90109-080G5	J - 8	90119-06138	K - 4
2C0-2836K-00	F - 7	5VK-81950-40	H - 8	4XV-83513-00	E - 7	2C0-Y2171-10-P1	B - 5	90109-085G6	K - 6	90119-08083	H - 3
2C0-2836L-00	I - 7	5EA-81952-00	H - 8	5PW-8352S-00	D - 8	2C0-Y2410-00-01	I - 5	90109-10017	D - 5	90119-08084	H - 3
2C0-2836M-00	J - 7	5JJ-81952-00	H - 8	5VY-8353E-00	D - 8	2C0-Y2808-00-P1	I - 7	90109-103A9	K - 6	90149-06043	C - 6
2C0-2836T-00	G - 7	4XY-81960-00	I - 8	5VY-83572-00	D - 8	2C0-Y2808-00-P4	I - 7	90109-12010	C - 5	90149-06080	L - 7
2C0-2836U-00	I - 7	5VY-82100-00	I - 8	4WM-83755-01	H - 8	2C0-Y2808-30-P3	I - 7	90109-12011	D - 5	90149-06082	H - 3
2C0-28371-00	E - 7	5SL-82113-00	J - 8	5EB-83912-02	G - 8	2C0-Y2809-00-P1	J - 7	90110-05014	J - 5		L - 7
2C0-28372-00	E - 7	2C0-82116-00	J - 8	5JJ-83913-00	G - 8	2C0-Y2809-00-P4	J - 7		I - 6	90149-06233	K - 6
2C0-2837J-00	G - 7	5SL-82119-10	I - 8	5SL-83922-10	H - 6	2C0-Y2809-30-P3	J - 7	90110-05018	G - 6	90149-06298	I - 8
2C0-2837K-00	H - 7	2C0-8212B-00	J - 4	2C0-83945-00	G - 8	2C0-Y283U-60-P0	G - 7	90110-05112	I - 5	90149-08009	F - 6
2C0-2837L-00	E - 7	133-82131-00	J - 4	2C0-83969-00	G - 8	2C0-Y283U-80-P1	G - 7	90110-06060	J - 3	90149-10017	H - 4
2C0-2837M-00	E - 7	36Y-82151-00	I - 8	2C0-83975-00	G - 8	2C0-Y283U-90-P3	G - 7	90110-06094	B - 2	90150-05024	D - 7
2C0-2838G-00	I - 7	5JJ-82151-00	I - 8	4HM-83980-00	H - 6	2C0-Y283V-60-P0	G - 7	90110-06102	C - 5	90151-06024	C - 4
2C0-2838J-00	J - 7	5JJ-82151-10	I - 8	2C0-84301-00	E - 8	2C0-Y283V-80-P1	G - 7	90110-06106	F - 2	90154-05012	J - 5
2C0-2838R-00	E - 7	5JW-82151-10	I - 8	2C0-84303-00	E - 8	2C0-Y283V-90-P3	G - 7	90110-06122	I - 8	90159-05015	K - 5
2C0-2838T-00	E - 7	5JJ-82151-30	I - 8	4SV-84314-00	E - 8	2C0-Y2881-40	D - 7	90110-06140	G - 2	90159-06024	L - 3
2C0-2838U-00	I - 7	2C0-82160-00	J - 4	2C0-84359-00	E - 8	2C0-YK241-00-P0	I - 5	90110-06156	J - 3	90160-05006	F - 7
2C0-28391-40	G - 7	2C0-821A1-00	J - 4	5SL-84397-00	E - 8	2C0-YK241-00-P2	I - 5	90110-06161	K - 2		D - 8
2C0-28391-50	G - 7	2C0-821A2-00	J - 4	2C0-84710-00	F - 8	90101-08662	J - 6		H - 3		E - 8
2C0-28391-60	G - 7	2C0-82309-00	H - 8	4HC-84744-00	F - 8	90105-05002	J - 5	90110-06168	B - 3	90164-05014	I - 7
2C0-28392-40	H - 7	2C0-82310-00	H - 8	5VX-84745-01	F - 8	90105-06020	I - 4		H - 8	90170-08358	F - 4
2C0-28392-50	H - 7	2C0-82318-00	C - 3	5SL-84753-00	B - 5		J - 6	90110-06175	B - 2	90170-28419	F - 5
2C0-28392-60	H - 7	2C0-82380-00	D - 3		F - 8	90105-06027	B - 2		H - 8	90176-06055	F - 7
2C0-28393-00	G - 7	2C0-82380-10	H - 8	3Y6-85130-02	K - 4	90105-06040	H - 2	90110-06182	E - 4	90176-10075	B - 2
2C0-28394-00	H - 7	2C0-82386-00	D - 3	5VX-85720-01	H - 8	90105-06082	G - 2	90110-06258	L - 5	90179-05523	J - 5
2C0-28425-00	J - 6	5SL-82511-08	J - 8	8CC-85790-01	H - 8	90105-06083	B - 8	90110-08220	L - 6		D - 7
2C0-28428-00	J - 6	2C0-82530-00	J - 8	2C0-85820-00	F - 3	90105-07004	F - 2	90111-05003	B - 5	90179-07001	C - 2
2C0-28429-00	J - 6	3GB-82540-01	H - 8	2C0-85885-00	D - 3	90105-08054	G - 3		G - 7	90179-08410	F - 3

NUMMERNVERZEICHNIS

TEILE-NR.	REF. NR.	TEILE-NR.	REF. NR.	TEILE-NR.	REF. NR.	TEILE-NR.	REF. NR.	TEILE-NR.	REF. NR.	TEILE-NR.	REF. NR.
90179-10006	B - 2	90201-25020	E - 6	90387-06057	G - 7	90464-13073	K - 4	90508-16052	B - 4	93210-09165	K - 2
90179-12248	H - 4	90201-281U8	F - 5	90387-0611K	F - 5	90464-14228	K - 4	90508-18134	J - 6		I - 3
90179-20011	D - 4	90201-33014	D - 5	90387-06143	I - 5	90464-15157	G - 6	90508-32020	F - 4	93210-14003	K - 2
90179-30691	F - 5	90202-05180	B - 5	90387-0614M	H - 2	90464-15195	G - 6	91312-06016	B - 3	93210-14579	H - 3
90183-04039	J - 4		G - 7	90387-062X0	C - 5	90464-16011	C - 5		H - 8	93210-15566	L - 2
90183-05042	D - 7	90202-30235	F - 5	90387-063E6	F - 3	90464-16012	C - 5	91312-06020	H - 2	93210-15620	B - 7
90183-05061	F - 8	90206-12074	F - 4	90387-065J6	J - 5	90464-16061	I - 8	91312-06025	K - 2	93210-16325	H - 3
90183-05074	J - 5	90208-25002	L - 3	90387-06681	I - 2	90464-28003	H - 8	91314-06025	J - 5	93210-27194	J - 3
90183-05076	I - 4	90209-21332	C - 4	90387-06697	L - 6	90464-32060	I - 8	91314-06030	F - 3	93210-32172	J - 3
	B - 5	90209-21351	C - 4	90387-066Y6	I - 5	90464-44002	J - 4	91314-06035	L - 6	93210-33133	G - 2
	D - 7	90209-22352	C - 4	90387-067K8	H - 7	90464-47001	E - 8	91314-08030	F - 5	93210-41N50	G - 5
	H - 7	90209-25011	C - 4	90387-07391	H - 2	90465-08395	J - 3		H - 5	93210-46001	G - 2
90183-050A0	H - 6	90214-13002	K - 6	90387-08021	F - 3	90465-10040	L - 2		G - 6	93305-20009	C - 4
90183-05M02	G - 7	90214-25003	C - 4	90387-1012B	D - 5	90465-15011	I - 8	91314-08035	F - 3	93306-00006	G - 2
90183-06069	J - 2	90214-25004	C - 4	90387-126Y1	C - 5	90467-08003	I - 2	91314-08040	G - 5	93306-00106	L - 3
90185-05009	J - 6	90240-08084	K - 6	90387-127W0	C - 5	90467-09006	J - 5	91317-04025	I - 8		E - 4
90185-10009	D - 6	90269-06001	L - 4	90387-21003	C - 4	90467-10M04	I - 2	91317-05010	I - 5	93306-07208	B - 6
90185-12119	C - 5		B - 5	90387-21004	D - 4	90467-11090	G - 2	91317-06016	I - 5	93306-20464	C - 4
90185-22002	D - 5		F - 8	90387-25015	C - 4	90467-12085	B - 7	91317-06025	G - 6	93306-20531	D - 6
90185-24007	D - 6	90269-06008	K - 6	90387-25016	C - 4	90467-120A3	H - 6	91317-06035	H - 2	93306-20562	C - 4
90201-042E0	I - 8		D - 7	90387-250R3	C - 4	90467-14015	C - 3	91317-06090	I - 5	93310-340N8	L - 3
90201-047A2	E - 8		H - 7	90387-28011	C - 4	90467-15001	B - 3	91380-06012	J - 8	93315-21570	B - 4
90201-06063	I - 5	90269-06081	F - 5	90401-10012	C - 6	90467-17128	B - 3	91402-16012	B - 7	93315-31758	C - 5
90201-06071	H - 2		K - 7	90401-10172	I - 6	90467-180A0	C - 3	91402-25015	K - 6	93315-31759	C - 5
90201-06380	K - 6	90269-06083	J - 2		B - 7		E - 3	91492-12010	D - 3	93317-11096	L - 3
90201-06M30	J - 5	90269-07007	H - 2	90401-20145	L - 2	90467-18172	E - 3	91702-06018	B - 7	93317-11295	F - 4
90201-06M31	F - 3		C - 5	90430-06014	G - 2	90467-200A0	G - 2	91808-16023	B - 2	93317-330A0	C - 5
90201-08050	J - 6		G - 7	90430-08119	B - 2		I - 2	91808-17032	K - 2	93317-330A1	C - 5
90201-08054	H - 8	90269-07008	C - 5	90430-08143	J - 3	90467-310A0	I - 2	92012-06020	B - 3	93317-43580	D - 6
90201-082A9	C - 3	90269-07010	H - 4	90430-09002	B - 3	90468-16001	L - 5	92014-08014	J - 3	93399-99932	F - 5
90201-08452	G - 6		J - 4	90430-10005	I - 6	90480-01020	B - 3	92017-05025	I - 8	93399-99957	H - 5
90201-08784	G - 4	90269-07076	B - 5		H - 7	90480-08264	B - 3	92017-06016	K - 4	93420-61M07	D - 6
90201-087G2	F - 3	90338-06018	J - 4	90430-10148	B - 7	90480-10003	I - 4		C - 5	93440-25186	C - 4
90201-10013	B - 2	90338-12192	F - 7	90445-19002	J - 6	90480-10542	I - 5		K - 6	93440-28184	C - 4
90201-10021	D - 6	90338-15004	H - 4	90446-15386	B - 7	90480-11005	H - 2	92017-06025	C - 7	93440-52014	D - 4
90201-10029	B - 4	90340-14132	L - 2	90450-22017	I - 2	90480-11006	J - 6		I - 8	93450-16153	C - 2
90201-10035	J - 6	90340-18002	B - 2	90450-32001	G - 2	90480-12314	J - 5	92907-06200	B - 7	93501-04011	L - 6
90201-113K2	K - 2	90340-32004	J - 3	90450-35001	G - 2	90480-12607	K - 6	92907-08600	B - 4	93603-09106	K - 2
90201-12008	L - 7	90387-05024	I - 6		H - 2	90480-12613	H - 7	92907-12600	C - 5	93603-17070	K - 2
90201-12013	F - 4	90387-05025	J - 6	90450-38002	G - 2	90480-14003	J - 4	93101-10090	G - 2	93607-44190	F - 2
90201-12575	F - 4	90387-05028	B - 7	90450-56007	B - 3		G - 7	93102-12106	F - 4	93608-17263	J - 3
90201-12790	H - 8	90387-06022	D - 5	90464-09M31	J - 5	90480-14005	F - 3	93102-15212	B - 4	93900-00030	B - 6
90201-127E1	F - 4	90387-06023	K - 6	90464-10M38	I - 2	90480-15363	H - 2	93102-35017	D - 4		D - 6
90201-146F9	J - 6	90387-0602R	E - 7	90464-12036	I - 8	90501-080A2	E - 4	93106-28043	B - 6	94112-17083	B - 6
90201-177G4	F - 4	90387-06048	I - 4	90464-12089	J - 4	90501-12743	L - 6	93106-40013	D - 6	94118-17062	D - 6
90201-20023	D - 4	90387-06055	I - 5	90464-13004	K - 4	90501-220A2	L - 3	93109-17071	C - 5	94580-25074	K - 2
90201-20278	D - 4	90387-06057	J - 4	90464-13007	E - 7	90506-18008	J - 6	93210-04092	H - 3	94582-21114	E - 6
90201-22014	D - 5		H - 6		I - 7	90506-20193	B - 7	93210-06667	K - 2	94591-61118	F - 2

NUMMERNVERZEICHNIS

TEILE-NR.	REF. NR.	TEILE-NR.	REF. NR.	TEILE-NR.	REF. NR.	TEILE-NR.	REF. NR.	TEILE-NR.	REF. NR.	TEILE-NR.	REF. NR.
94682-21031	E - 6	98507-04010	G - 8								
94701-00402	B - 2	98507-05012	D - 3								
95022-06008	I - 8	98507-05022	G - 8								
95022-06016	H - 8	98507-05035	G - 8								
95022-08012	B - 2	98507-06012	D - 3								
95024-06012	K - 6	98707-03016	G - 8								
95024-06025	G - 2	98902-05025	C - 3								
95024-10040	H - 4	98907-05012	F - 8								
95024-10045	H - 4	98907-05014	J - 5								
95027-06012	F - 3	99001-07600	B - 4								
95027-06020	G - 8	99001-10600	F - 4								
95027-06025	F - 3	99009-10400	G - 2								
95027-06030	I - 5		B - 4								
95027-10020	I - 2	99009-17400	F - 4								
95304-06700	F - 4	99241-00240	J - 7								
95307-04700	D - 3	99247-00240	J - 7								
95307-08700	B - 7	99530-08012	J - 3								
95602-10200	J - 6	99530-10014	H - 3								
95604-06200	L - 6	99530-10114	B - 2								
95604-08200	E - 6										
95607-05200	K - 4										
	I - 8										
95607-06200	G - 8										
95607-10200	D - 5										
	E - 5										
95607-14200	E - 5										
95612-08625	B - 2										
95707-06500	J - 4										
95807-06014	I - 2										
95807-06020	I - 4										
95807-06035	H - 2										
95812-06030	K - 2										
	H - 3										
95812-06045	H - 3										
95812-06055	H - 3										
95812-06065	H - 3										
95812-06080	K - 2										
95812-08065	H - 3										
95817-06020	I - 6										
95822-06020	F - 4										
95827-06012	I - 2										
97702-40010	C - 8										
97706-04012	F - 8										
97707-40016	E - 7										
	E - 8										
97707-50016	F - 7										
	E - 8										
97707-50116	E - 7										